www.jrk-nordrhein.de

Deutsches Rotes Kreuz

Jugendrotkreuz

JUGENDROTKREUZ LANDESVERBAND NORDRHEIN

Veranstaltungen 2024
#JRKNordrhein

Inhaltsverzeichnis

Vorwort 5
Terminübersicht Jahresprogramm 9
Informationen zur Anmeldung und Teilnahme 16

Aus- und Fortbildungen 18
JRK erleben – Ferienangebote und Bildungsreisen 56
Events 66
Gremienveranstaltungen & Arbeitsgemeinschaften 78
Veranstaltungen für Schüler*innen 88
Veranstaltungen für Fachkräfte an Schulen 90

Ansprechpartner*innen Geschäftsstelle 98
Ehrenamtliche Landesleitung 102
Jugendleiter*in Card 104
Verleih von Materialien 106
Handreichungen und kostenfreie pädagogische Materialien 108
Workshop-Angebote und Projekte vor Ort 112
Begleitung und Beratung 113
Abkürzungsverzeichnis 114

Liebe JRKler*innen und Freund*innen des Jugendrotkreuzes,

für 2024 haben wir für Kinder, Jugendliche und junge Erwachsene ein abwechslungsreiches Jahresprogramm zusammengestellt.

Seid gespannt auf neue, kompakte Aus- und Fortbildungen, spannende Reiseangebote, abwechslungsreiche Events sowie auf eine umfangreiche Auswahl an Veranstaltungen für Fachkräfte und Schüler*innen.

Wir freuen uns auf viele schöne Momente mit euch.

Eure JRK-Landesleitung und JRK-Landesgeschäftsstelle

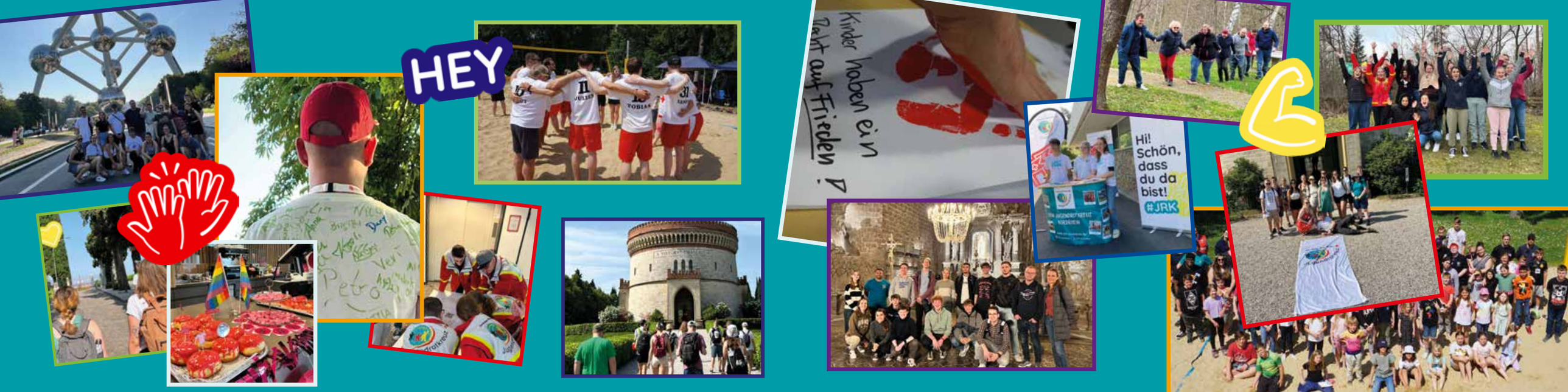
HEY
Kinder haben ein Recht auf Frieden!
Hi! Schön, dass du da bist! #JRK

Terminübersicht Jahresprogramm 2024

22.-23.01.2024	Lehrscheinverlängerung Schulsanitätsdienst I	Haus des Jugendrotkreuzes
26.-28.01.2024	Einführungsseminar: Zu Gast bei Henry für über 14-Jährige I	Haus des Jugendrotkreuzes
29.-30.01.2024	Fachkräfte-Fortbildung: Mediation und Konfliktlösung IV Teil 2	Bildungswerk Hattingen
02.-04.02.2024	Bildungsreise: Erinnerungen an Buchenwald	Weimar
03.02.2024	Basisschulung: Prävention von sexualisierter Gewalt	Landesverband
08.02.2024	NEU Webinar: Rechtliche Basics für Social-Media	Digital
12.02.2024	Aktionstag: Red Hand Day	Digital
16.-18.02.2024	Fortbildungswochenende	Haus des Jugendrotkreuzes
22.02.2024	Aktionstag: Pink Shirt Day	Digital
23.-25.02.2024	Notfalldarstellung Aufbaulehrgang: Modul "Schminken"	Haus des Jugendrotkreuzes
24.02.2024	NEU: Workshop Digitale Medien kreativ einsetzen und sicher bedienen	Landesverband
27.02.2024	NEU: How to Schutzkonzept!	Digital
28.02.2024	Kooperationslehrkräfteausbildung: Qualifikation zur Leitung eines Schulsanitätsdienstes I Teil 1 Teil 2: 15.-18.04.2024	Haus des Jugendrotkreuzes
01.-03.03.2024	Ausbildung: Quali-Quer-Jugendleiter*innen-Card	Haus des Jugendrotkreuzes
04.-05.03.2024	Lehrscheinverlängerung Schulsanitätsdienst II	Haus des Jugendrotkreuzes
06.-07.03.2024	Lehrscheinverlängerung Schulsanitätsdienst III	Haus des Jugendrotkreuzes
09.-10.03.2024	Strategiewochenende: Arbeitsgemeinschaft Öffentlichkeitsarbeit	Landesverband
11.-15.03.2024	Kooperationslehrkräfteausbildung Schulsanitätsdienst: San-Lehrgang	Haus des Jugendrotkreuzes

18.-20.03.2024	Fachkräfte-Fortbildung: Mediation und Konfliktlösung I Teil 1 Teil 2: 06.-07.05.2024	Extern
22.-24.03.2024	Ausbildung: Jugendleiter*innen-Card	Haus des Jugendrotkreuzes
05.-07.04.2024	Ausbildung: Jugendleiter*innen-Card	Haus des Jugendrotkreuzes
11.04.2024	JRK-Landesausschuss	Digital
14.04.2024	NEU Workshop: Foto- und Videocontent für öffentlichkeitswirksame Auftritte erstellen	Landesverband
17.04.2024	NEU Online-Workshop: Design-Tool Canva in der Verbandspraxis nutzen	Digital
19.-21.04.2024	Aufbauschulung: Prävention von sexualisierter Gewalt	Haus des Jugendrotkreuzes
22.-24.04.2024	Fachkräfte-Fortbildung: Mediation und Konfliktlösung II Teil 1 Teil 2: 16.-17.09.2024	Haus des Jugendrotkreuzes
26.-28.04.2024	Ausbildung: Jugendleiter*innen-Card	Haus des Jugendrotkreuzes

02.-03.05.2024	Lehrscheinverlängerung Schulsanitätsdienst IV	Haus des Jugendrotkreuzes
04.05.2024	Lehrgang: Erste-Hilfe am Kind	Landesverband
11.05.2024	Schulkoordinator*innentreffen	Landesverband
22.-23.05.2024	Kooperationslehrkräfteausbildung: Qualifikation zur Leitung eines Schulsanitätsdienstes II T1 Teil 2: 26.-29.08.2024	Haus des Jugendrotkreuzes
25.-26.05.2024	Landeswettbewerb	Veranstaltungsort steht noch nicht fest
27.-28.05.2024	Lehrscheinverlängerung Schulsanitätsdienst V	Haus des Jugendrotkreuzes
07.-09.06.2024	Grundlehrgang: Notfalldarstellung	Haus des Jugendrotkreuzes
22.06.2024	Basisschulung: Prävention von sexualisierter Gewalt	Landesverband
24.-28.06.2024	Kooperationslehrkräfteausbildung Schulsanitätsdienst: San-Lehrgang	Haus des Jugendrotkreuzes

Datum steht noch nicht fest	Rotkreuz-Spirit hautnah erleben – komm‘ mit nach Solferino!	Solferino
05.-07.07.2024	BeachCup 2024	Haus des Jugendrotkreuzes
09.-11.08.2024	Leitungsfunktionen smart ausüben - sicher und erfolgreich als Leitungskraft	Haus des Jugendrotkreuzes
05.-19.08.2024	#intothewild: Trekking- und Kanutour in Norwegen	Amli/Norwegen
12.-16.08.2024	NEU Sarajevo damals und heute: Auf den Spuren des humanitären Völkerrechts	Sarajevo
19.08.2024	NEU: Chill ’n Grill- Ein Dankeschön-Abend für unsere JRK-Kreis- und Ortsleitungen	Landesverband
22.08.-05.09.2024	NEU #intothewild: Trekking- und Kanutour in Norwegen, 19+	Amli/Norwegen
23.-25.08.2024	Zu Gast bei Henry für unter 14-Jährige	Haus des Jugendrotkreuzes
24.08.2024	NEU: Fortbildungstag für Kooperationslehrkräfte im Schulsanitätsdienst	Landesverband
27.08.2024	Multiplikator*innenschulung: Kinder helfen Kindern	Digital
30.08-01.09.2024	JRK-Landesausschuss	Haus des Jugendrotkreuzes
06.-08.09.2024	Streitschlichtungs-Wochenende	Haus des Jugendrotkreuzes
09.-10.09.2024	Lehrscheinverlängerung Schulsanitätsdienst VI	Haus des Jugendrotkreuzes
11.-12.09.2024	Lehrscheinverlängerung Schulsanitätsdienst VII	Haus des Jugendrotkreuzes
13.-15.09.2024	Aufbauschulung: Prävention von sexualisierter Gewalt	Haus des Jugendrotkreuzes
18.-19.09.2024	Kooperationslehrkräfteausbildung: Qualifikation zur Leitung eines Schulsanitätsdienstes III T1 Teil 2: 02.-05.12.2024	Haus des Jugendrotkreuzes
20.-22.09.2024	Ausbildung: Jugendleiter*innen-Card	Haus des Jugendrotkreuzes
14.-18.10.2024	NEU JRK-Kinderstadt	Veranstaltungsort steht noch nicht fest

02.11.2024	NEU Workshop: Aus Mitgliedern Multiplikator*innen machen	Landesverband
08.-10.11.2024	Einführungsseminar: Zu Gast bei Henry für über 14-Jährige II	Haus des Jugendrotkreuzes
09.-10.11.2024	NEU Projektwochenende: Arbeitsgemeinschaft Öffentlichkeitsarbeit	Landesverband
11.-15.11.2024	Kooperationslehrkräfteausbildung Schulsanitätsdienst: San-Lehrgang	Haus des Jugendrotkreuzes
16.11.2024	JRK-Landesversammlung	Veranstaltungsort steht noch nicht fest
18.-20.11.2024	Fachkräfte-Fortbildung: Mediation und Konfliktlösung Mediation und Konfliktlösung III Teil 1 Teil 2: 27.-28.01.2025	Haus des Jugendkreuzes
20.11.2024	Kooperationslehrkräfteausbildung IV: Qualifikation zur Leitung eines Schulsanitätsdienstes IV T1 Teil 2: 13.-16.01.2025 (unter Vorbehalt)	Haus des Jugendrotkreuzes
22.-24.11.2024	Notfalldarstellung Aufbaulehrgang: Modul „Darstellen“	Haus des Jugendrotkreuzes
22.-24.11.2024	Notfalldarstellung Aufbaulehrgang: Modul „Planen und Durchführen von Übungen“	Haus des Jugendrotkreuzes
23.11.2024	Basisschulung: Prävention von sexualisierter Gewalt	Landesverband
25.-26.11.2024	Lehrscheinverlängerung Schulsanitätsdienst VIII	Haus des Jugendrotkreuzes
27.-28.11.2024	Lehrscheinverlängerung Schulsanitätsdienst IX	Haus des Jugendrotkreuzes
29.11-01.12.2024	Auszeit-Wochenende	Haus des Jugendrotkreuzes
01.12.2024	Aktionstag: Welt-Aids-Tag	Digital
09.-13.12.2024	Kooperationslehrkräfteausbildung Schulsanitätsdienst: San-Lehrgang	Haus des Jugendrotkreuzes
14.12.2024	Winter-Aktion	Landesverband

Informationen zur Anmeldung und Teilnahme

Anmeldung

Alle Veranstaltungen werden auf der Website **www.publish.drk-nordrhein.de/LS/2046671457INF?linktype=menue** veröffentlicht.

Es gibt Veranstaltungen, die nicht über unser Seminarverwaltungsprogramm buchbar sind. Hinweise zu den **alternativen Buchungswegen** befinden sich in der **Veranstaltungsbeschreibung.**

Rücktritt

Sofern ihr nicht an Veranstaltungen teilnehmen könnt, bedarf es einer **schriftlichen Abmeldung.** Wir bitten euch darum uns **unverzüglich mitzuteilen,** wenn ihr nicht an einer Veranstaltung teilnehmen könnt.

Bitte beachtet, dass es für unsere **Ferienangebote und Bildungsreisen eine Stornostaffel** gibt, die ihr in unseren **Reisebedingungen** **www.jrk-nordrhein.de/allgemeine-reisebedingungen** nachlesen könnt.

Kosten

Die **Teilnahme** ist bei einem Großteil unserer Veranstaltungen **kostenfrei. Ausgenommen hiervon** sind unsere **Ferienangebote und Bildungsreisen.** Sofern **Kosten für andere Veranstaltungen anfallen,** sind diese in der Veranstaltungsbeschreibung vermerkt.

Bitte beachtet, dass wir für Teilnehmende unserer Veranstaltungen keine Fahrtkosten erstatten.

Äußere Einflüsse

Wir behalten uns vor bei äußeren und derzeit nicht einzukalkulierenden Einflüssen die **Veranstaltungsformate anzupassen.** Eine Anpassung kann zum Beispiel in Form der Umwandlung von einer analogen in eine digitale Veranstaltung erfolgen.

Teilnahmebedingungen

Unsere detaillierten Teilnahmebedingungen könnt ihr hier nachlesen: **www.jrk-nordrhein.de/veranstaltungen/teilnahmebedingungen**

Vegetarische Verpflegung bei Veranstaltungen des JRK Nordrhein

Im Sinne der Nachhaltigkeit und des Umwelt- und Klimaschutzes, bieten wir auf **all unseren Veranstaltungen vegetarische Verpflegung an.** Zu unseren Veranstaltungen zählen auch Sitzungen von Arbeitsgemeinschaften, Gremien und weitere Treffen des Landesverbandes.

Individuelle Essenswünsche (Fleisch, Vegan, Allergien etc.) können innerhalb der **Bedarfsabfrage bei der Anmeldung angegeben** werden.

Da das Thema **Nachhaltigkeit** auch im Jugendrotkreuz eine zentrale Rolle spielt, möchten wir mit diesem Schritt **zum Nachdenken und einem bewussteren Umgang** mit den Ressourcen unseres Ökosystems anregen. Es ist uns weiterhin wichtig, dass jede*r das essen kann, was er*sie mag oder verträgt.

Einführungsseminar: **Zu Gast bei Henry für über 14-jährige**

26.-28.01.2024 I

Anmeldeschluss | **12.01.2024**

08.-10.11.2024 II

Anmeldeschluss | **25.10.2024**

Haus des Jugendrotkreuzes,
Heimstr. 22, 53902 Bad Münstereifel

Darum geht's

In diesem Seminar widmen wir uns voll und ganz unserem Verband. Methodisch und mit ganz viel Spaß erhaltet ihr Informationen über die internationale Rotkreuzbewegung, das Deutsche Rote Kreuz (DRK) und natürlich das Jugendrotkreuz (JRK).

Themenschwerpunkte

- Geschichte der Rotkreuzbewegung
- Aufbau, Struktur und Aufgabenbereiche des DRK
- Alles rund ums JRK
- Ausflug in die Rotkreuz-Akademie (Vogelsang)

Ziel

- Kennenlernen der internationalen Rotkreuzbewegung, des DRK und des JRK
- Menschen aus anderen Kreisverbänden kennenlernen, sich vernetzen und austauschen

Zielgruppe/Voraussetzungen

Alle Interessierten Menschen zwischen 14-27 Jahren, die in den Verband reinschnuppern wollen oder einmal eine Leitung im Jugendrotkreuz übernehmen möchten.

Fortbildungsstunden | 16

Gebühren | Keine

Teilnehmendenzahl
Max. 22 | Min. 10

Ansprechperson
Nadine Möltgen
Referatsleitung Außerschulische Jugendbildung

Basisschulung: **Prävention von sexualisierter Gewalt**

1. Samstag | **03.02.2024** | Anmeldeschluss | **20.01.2024**
2. Samstag | **22.06.2024** | Anmeldeschluss | **08.06.2024**
3. Samstag | **23.11.2024** | Anmeldeschluss | **09.11.2024**

DRK-Landesverband Nordrhein e.V.
Auf'm Hennekamp 71, 40225 Düsseldorf

Darum geht's

In dieser eintägigen Schulung beschäftigen wir uns mit dem Grundlagenwissen zum Thema "sexualisierter Gewalt". Das Angebot beschäftigt sich intensiv mit einem angemessenen Umgang mit Nähe und Distanz. Darüber hinaus erarbeiten wir Handlungssicherheit und geeignete Maßnahmen werden vorgestellt. Die Reflexion des eigenen Handelns soll angeregt und eine Kultur der Achtsamkeit etabliert bzw. weiterentwickelt. All dies mit Praxisbeispielen und viel Raum zum Ausprobieren!

Themenschwerpunkte

- Grundlagenwissen zum Thema "Sexualisierte Gewalt" (u.a. Was ist sexualisierte Gewalt? Wer ist davon betroffen? Hinweiszeichen, Täter*innenstrategien, Risiko- und Schutzfaktoren)
- Reflexion des eigenen Verhaltens gegenüber Kindern und Jugendlichen
- Sensibilisierung für Gefährdungsmomente und begünstigende Situationen
- Strukturelle Präventionsmöglichkeiten in Jugendverbänden (u.a. Schutzkonzept im JRK LV Nordrhein und DRK-Standards im LV Nordrhein)
- Umgang mit Verdachtsfällen

Ziel

- Sexualisierte Gewalt erkennen und andere dafür sensibilisieren
- konkrete Ansatzpunkte für die eigene Praxis mitnehmen

Zielgruppe/Voraussetzungen

Jugenleiter*innen, Teamer*innen, Multiplikator*innen, Betreuer*innen von JRK-Ferienangeboten und Interessierte. Eine Teilnahme ist ab einem Alter von 16 Jahren möglich.

Fortbildungsstunden | 8

Gebühren | Keine

Teilnehmendenzahl
Max. 20 | Min. 10

Ansprechperson
Eva Dammann
Referentin Prävention sexualisierter Gewalt

NEU:
Webinar
Rechtliche Basics für Social-Media

08.02.2024

Anmeldeschluss | **29.01.2024**

Digital

Darum geht's

In diesem Webinar geben wir dir einen kurzen, knackigen Einblick in alle relevanten rechtlichen Themen, die du bei der Betreuung eines JRK-Social-Media-Accounts beachten solltest.

Themenschwerpunkte
- Accounteinstellung
- Impressumspflicht
- Bildrechte
- Musikverwendung/Lizenzen und Alternativen
- Datenschutz
- Fragerunde mit Justiziar des DRK LV Nordrhein e.V.

Ziel
Nach dem Webinar hast du einen Überblick über die wichtigsten gesetzlichen Regelungen, die du im Umgang mit Social-Media auf dem Schirm haben solltest.

Im Anschluss gibt es eine Fragerunde mit dem Justiziar des DRK Landesverbandes Nordrhein e.V.

Zielgruppe/Voraussetzungen
- Kreisleiter*innen
- Menschen, die in den KV/OV für den öffentlichen Social-Media-Auftritt (mit) verantwortlich sind.

Fortbildungsstunden | Keine

Gebühren | Keine

Teilnehmendenzahl
Max. 15 | Min. 10

Ansprechperson
Rebecca Knoche
Stabsstelle Medien, Kommunikation und Marketing

Fortbildungswochenende

16.-18.02.2024

Anmeldeschluss | **01.02.2024**

Haus des Jugendrotkreuzes,
Heimstr. 22, 53902 Bad Münstereifel

Darum geht's

Dieses Wochenende ist für alle interessant, die sich zum Thema Notfalldarstellung, den Lebenswelten junger Menschen und der Frage „Was tun wenn's brennt – Umgang mit Krisen und Notfallsituationen in der Arbeit mit Kindern und Jugendlichen" beschäftigen möchten.

Ziel

- Vermittlung von fortgeschrittenen Techniken (z.B. Bondo, Glatzenmoulagen und Herstellung von Amputaten) in der Notfalldarstellung
- Lebenswelten junger Menschen verstehen und für die praktische Kinder- und Jugendverbandsarbeit nutzen
- Methoden im Umgang mit Krisen, Unfällen, Katastrophen und anderen herausfordernden Situationen in der Arbeit mit Kindern und Jugendlichen

Zielgruppe/Voraussetzungen

- Kreis- und Gruppenleitungen
- Teamer*innen des JRK-Landesverbandes

Fortbildungsstunden | 16

Gebühren | Keine

Teilnehmendenzahl
Max. 30 | Min. 10

Ansprechperson
Marc Eickelkamp
Leitung der Landesgeschäftsstelle

Notfalldarstellung Aufbaulehrgang: **Modul "Schminken"**

23.-25.02.2024

Anmeldeschluss | **26.01.2024**

Haus des Jugendrotkreuzes,
Heimstr. 22, 53902 Bad Münstereifel

Darum geht's

Im Notfalldarstellung Aufbaulehrgang Modul "Schminken", werden vertiefende Kenntnisse über Schminktechniken und Schminkmaterialien vermittelt.

Themenschwerpunkte

- Du erlernst, welche sichtbaren Anzeichen zum Erscheinungsbild verschiedener Erkrankungen gehören
- Wir zeigen dir, wie ein Polytrauma geschminkt wird

Ziel

Vertiefung der Kenntnisse in Schminktechniken und Schminkmaterialien und das Erlernen sichtbarer Anzeichen von Krankheitsbildern.

Zielgruppe/Voraussetzungen

Alle, die ihre Notfalldarstellungsfähigkeiten vertiefen möchten.

- Erste-Hilfe-Kurs (nicht älter als 2 Jahre)
- Besuch des Grundlehrgangs Notfalldarstellung
- Mindestalter 16 Jahre

Fortbildungsstunden | 16

Gebühren | Keine

Teilnehmendenzahl
Max. 20 | Min. 10

Ansprechperson
Nadine Köhne
Bildungsreferentin Schulische Jugendbildung

NEU: Workshop Digitale Medien kreativ einsetzen und sicher bedienen

24.02.2024

Anmeldeschluss | **22.01.2024**

DRK-Landesverband Nordrhein e.V.
Auf'm Hennekamp 71, 40225 Düsseldorf

Darum geht's

Bei dieser Veranstaltung wirst du selbst im Umgang mit digitalen Medien gestärkt und fühlst dich danach fit, dein Wissen in zielgruppengerechter Form anJugendliche/ dein(e) Kind(er) (13-16 Jahre) weiterzugeben.

Nach einer theoretischen Einführung wird es praktisch. Du probierst dich aus und bekommst pädagogische Tools an die Hand, die zum kreativen und gleichzeitig sicheren Umgang mit digitalen Medien anregen.

Themenschwerpunkte

Im Workshop werden wir auch auf Inhalte aus dem Medienkonzept des JRK Nordrhein zurückgegreifen. Das Konzept kann über folgende Seite heruntergeladen werden:
www.jrk-nordrhein.de/unser-engagement/medienpaedagogik

Ziel

Nach der Veranstaltung hast du selbst viel dazugelernt und kannst die erlernten Inhalte rund um das Thema kreative und sichere Mediennutzung an Jugendliche im Alter von 13-16 Jahren mit kreativen Methoden weitergeben.

Zielgruppe/Voraussetzungen

- Gruppen-/Jugendleitung
- Eltern/Erziehungsberechtigte von Kindern im Alter von 13-16 Jahren
- Menschen, die Kontakt zu Jugendlichen (13-16 Jahre) haben, Freude an der Vermittlung eines sicheren und kreativen Medienumgangs mitbringen sowie sich praktisch ausprobieren wollen

Sonstiges

Die Veranstaltung findet in Kooperation mit dem Familienbildungswerk des DRK Landesverbandes Nordrhein e.V. statt.

Fortbildungsstunden | 8

Gebühren | Keine

Teilnehmendenzahl

Max. 15 | Min. 10

Ansprechperson

Rebecca Knoche
Stabsstelle Medien, Kommunikation und Marketing

NEU:
How to Schutzkonzept!

27.02.2024

Anmeldeschluss | **13.02.2024**

Digital

Darum geht's

Ein individuelles Schutzkonzept für euren Kreisverband? Was das ist und wie ein Schutzkonzept erarbeitet wird, das erfahrt ihr hier! Damit wir zum Schutz von Kindern und Jugendlichen vor sexualisierter Gewalt beitragen können, möchten wir euch mit dieser Veranstaltung einen Grundstein geben. Bei dieser Veranstaltung beraten und informieren wir euch und zeigen den weiteren Weg zur Erarbeitung eines individuellen Schutzkonzeptes auf. Neben theoretischem Input wird es auch Zeit für den Austausch geben.

Themenschwerpunkte
- Was ist ein Schutzkonzept?
- Bausteine eines Schutzkonzeptes
- Wie geht man vor?

Ziel
- Grundlagen zur Erstellung eines Schutzkonzeptes
- Information zur weiteren Vorgehensweise
- Konkrete Ansatzpunkte für die Praxis

Zielgruppe/Voraussetzungen
Funktionsträger*innen in den Kreisverbänden, Gruppenleiter*innen; alle die das Thema spannend finden und sich auf den Weg machen wollen in ihrem KV ein Schutzkonzept zu schreiben.

Die Veranstaltung ist für Teilnehmende ab 16 Jahren.

Fortbildungsstunden | 2,5

Gebühren | Keine

Teilnehmendenzahl
Max. 15 | Min. 5

Ansprechperson
Eva Dammann
Referentin Prävention sexualisierter Gewalt

Ausbildung: Quali-Quer-**Jugendleiter*innen-Card**

1. Wochenende | **01.-03.03.2024**
2. Wochenende | **05.-07.04.2024**

Anmeldeschluss | **09.02.2024**

Haus des Jugendrotkreuzes,
Heimstr. 22, 53902 Bad Münstereifel

Darum geht's

Quali Quer–Die Jugendleiter*innen-Card-Ausbildung (auch für Quereinsteiger*innen): Die Gruppenarbeit mit Kindern und Jugendlichen ist der Kern unserer JRK-Arbeit. Gemeinsam gestalten Jugendleiter*innen neue Projekte, verwirklichen Ideen, geben Raum für Halt, Partizipation, Erfahrungen und Austausch.

Ziel
Gemeinsam lernt ihr, was ihr für den praktischen Einstieg in eurer Tätigkeit als Jugendleiter*innen braucht.

Zielgruppe/Voraussetzungen
Als offener, wertschätzender Mensch, der Spaß an der Arbeit mit jungen Menschen mitbringt und wichtige Themeninhalte der Jugendleiter*innen Ausbildung annimmt, bist du hier genau richtig!

- Interessierte, die mindestens 23 Jahre alt oder Personen, die erst 21 Jahre alt sind und durch ihren Beruf, ihr Studium oder ihre bisherige ehrenamtliche Tätigkeit bereits vorgebildet sind
- Maximal 2 Jahre alter Erste-Hilfe-Kurs
- Rotkreuz-Einführungsseminar oder Seminar „Zu Gast bei Henry“
- Schulung gemäß des Schutzkonzeptes zur Prävention sexualisierter Gewalt des Jugendrotkreuzes Landesverband Nordrhein

Die Nachweise können über den gesamten Verlauf der Ausbildung nachgereicht werden!

Fortbildungsstunden | Keine

Gebühren | Keine

Teilnehmendenzahl
Max. 20 | Min. 10

Mitbringen zum ersten Wochenende:
- Nachweise (sofern schon vorhanden)
- Personalausweis & Versichertenkarte
- Ein aktuelles Foto von euch (ausgedruckt, Größe ist egal)

Ansprechperson
N.N.
Bildungsreferent*in Außerschulische Jugendbildung

Ausbildung:
Jugendleiter*innen-Card

1. Wochenende | **22.-24.03.2024**
2. Wochenende | **26.-28.04.2024**
3. Wochenende | **20.-22.09.2024**
+ Praxisprojekt: (2-3 Stunden)

Anmeldeschluss | **01.03.2024**

Haus des Jugendrotkreuzes,
Heimstr. 22, 53902 Bad Münstereifel

Darum geht's

Die Gruppenarbeit mit Kindern und Jugendlichen ist der Kern unserer JRK-Arbeit. Gemeinsam gestalten Jugendleiter*innen neue Projekte, verwirklichen Ideen, geben Raum für Halt, Partizipation, Erfahrungen und Austausch.

Ziel
Gemeinsam lernt ihr, was ihr für den praktischen Einstieg in eurer Tätigkeit als Jugendleiter*innen braucht.

Zielgruppe/Voraussetzungen
Als offener, wertschätzender Mensch, der Spaß an der Arbeit mit jungen Menschen mitbringt und wichtige Themeninhalte der Jugendleiter*innen Ausbildung annimmt, bist du hier genau richtig!

- Interessierte, die mindestens 16 Jahre und maximal 22 Jahre alt sind.
- Maximal 2 Jahre alter Erste-Hilfe-Kurs (Ähnliche Ausbildungen werden nach Rücksprache mit dem*der zuständigen Bildungsreferent*in ggf. anerkannt)
- Rotkreuz-Einführungsseminar oder Seminar „Zu Gast bei Henry“
- Schulung gemäß des Schutzkonzeptes zur Prävention sexualisierter Gewalt des Jugendrotkreuzes Landesverband Nordrhein

Die Nachweise können über den gesamten Verlauf der Ausbildung nachgereicht werden!

Fortbildungsstunden | Keine

Gebühren | Keine

Teilnehmendenzahl
Max. 20 | Min. 10

Mitbringen zum ersten Wochenende:
- Nachweise (sofern schon vorhanden)
- Personalausweis & Versichertenkarte
- Ein aktuelles Foto von euch (ausgedruckt, Größe ist egal)

Ansprechperson
Daniel Ottenhues
Bildungsreferent Außerschulische Jugendbildung

NEU: Workshop
Foto- und Videocontent für öffentlichkeitswirksame Auftritte erstellen

14.04.2024

Anmeldeschluss | **11.03.2024**

DRK-Landesverband Nordrhein e.V.
Auf'm Hennekamp 71, 40225 Düsseldorf

Darum geht's

Bei diesem Workshop stehst du selbst hinter der (Handy-) Kamera. Nach einem theoretischen Input wollen wir innerhalb eines Live-Shootings gemeinsam ein Blick für Motive, Situationen und Perspektiven entwickeln und in die direkte Content-Produktion gehen.

Die Fotos/Videos, die während des Fotoshootings entstehen, darfst du für die Öffentlichkeitsarbeit in deinem Kreisverband (KV)/Ortsverein (OV) nutzen.

Themenschwerpunkte

- Theoretischer Input: Bildgestaltung, Lichtsetzung, Bildbearbeitung (mit kostenfreier Lightroom-Version), manuelle Fotografie, Foto- und Video-Content für Social-Media produzieren/Ideenfindung
- Live-Foto-/Video-Shooting: Indoor/Outdoor (je nach Wetterlage), Lichtsetzung, Einstellungen, Umgang mit Models/Personen vor der Kamera, Kamera-Tricks

Ziel

Bei diesem Workshop lernst du, wie du mit einfachen Mitteln professionellen Content (Fotos und Videos) für deinen öffentlichkeitswirksamen Auftritt machen kannst.

Zielgruppe/Voraussetzungen

- Menschen, die den öffentlichkeitswirksamen Auftritt im KV/OV mitgestalten (wollen)
- Menschen, die Freude am Umgang mit der (Handy-)Kamera haben und kreativ sind/werden wollen

Mitbringen der eigenen (Handy-)Kamera erforderlich

Fortbildungsstunden | 8

Gebühren | Keine

Teilnehmendenzahl

Max. 18 | Min. 10

Ansprechperson
Rebecca Knoche
Stabsstelle Medien, Kommunikation und Marketing

NEU:
Online-Workshop
Design-Tool Canva in der Verbandspraxis nutzen

17.04.2024

Anmeldeschluss | **10.04.2024**

Digital

Darum geht's

Dir fällt es schwer Content-Material selbstständig zu designen? Du möchtest deinen Kreisverband/Ortsverein mit gutem Marketing-Material voranbringen und dabei Kosten sparen? Dann ist unser Canva-Workshop genau das Richtige für dich!

Themenschwerpunkte

- Anleitung zu grundsätzlichen Gestaltungsmöglichkeiten
- Erstellung eines professionellen Social-Media Designs auf Basis der Vorlagen des offiziellen JRK-Erscheinungsbildes
- Erstellung eines Infoblattes für JRK-Veranstaltungen etc.
- Anpassung der Grafik-Vorlagen (Schrift, Farbe, Sticker etc.)
- Integration von eigenem Bildmaterial in Grafik-Vorlagen

Ziel

Ziel ist, dir eine Einführung in die Grundfunktionen von Canva zu geben, sodass du effizient und im Team mit den JRK-Grafik-Vorlagen arbeiten kannst und Freude im Umgang mit dem Tool entwickeln kannst.

Zielgruppe/Voraussetzungen

Du bist bei dem Workshop richtig, wenn du Interesse an einer professionellen Gestaltung von Grafiken hast und selbst gerne kreativ wirst; du das offizielle Erscheinungsbild des Jugendrotkreuzes in deine Kommunikation einbinden möchtest.

- Canva Account (Basisversion ist ausreichend)
- Gute Internetverbindung
- Großer Bildschirm, um mitmachen zu können

Fortbildungsstunden | 2

Gebühren | Keine

Teilnehmendenzahl

Max. 15 | Min. 10

Ansprechperson

Rebecca Knoche

Stabsstelle Medien, Kommunikation und Marketing

Aufbauschulung: **Prävention von sexualisierter Gewalt**

19.-21.04.2024

Anmeldeschluss | **05.04.2024**

13.-15.09.2024

Anmeldeschluss | **30.08.2024**

Haus des Jugendrotkreuzes,
Heimstr. 22, 53902 Bad Münstereifel

Darum geht's

Du hast bereits eine Schulung zum Thema "Prävention von sexualisierter Gewalt" besucht und möchtest dein Wissen gerne nochmal auffrischen und vertiefen? Dann bist du bei der Aufbau-Fortbildung genau richtig!

Neben theoretischem Input wird es viel Zeit für den Austausch über persönliche Erfahrungen und viel Raum zum Ausprobieren geben!

Themenschwerpunkte
- Sexualisierte Gewalt und digitale Medien
- Umgang mit Betroffenen von sexualisierter Gewalt
- Einbindung der Präventionsarbeit in die eigene Praxis

Ziel
- Grundlagenwissen zu sexualisierter Gewalt wiederholen
- Sensibilisierung für Gefährdungsmomente in Bezug auf die digitalen Medien
- Handlungssicherheit im Umgang mit Betroffenen von sexualisierter Gewalt
- Ansatzpunkte der Präventionsarbeit für die eigene Praxis mitnehmen

Zielgruppe/Voraussetzungen
Gruppenleiter*innen, Teamer*innen, Multiplikator*innen, Betreuer*innen von JRK Ferienangeboten und Interessierte.

- Mindestalter 16 Jahre
- Basisschulung Prävention von sexualisierter Gewalt

Fortbildungsstunden | 16

Gebühren | Keine

Teilnehmendenzahl
Max. 20 | Min. 10

Ansprechperson
Eva Dammann
Referentin Prävention sexualisierter Gewalt

Lehrgang:
Erste Hilfe am Kind

04.05.2024

Anmeldeschluss | **12.04.2024**

DRK-Landesverband Nordrhein e.V.
Auf'm Hennekamp 71, 40225 Düsseldorf

Darum geht's

In diesem Kurs lernt ihr, Notfallsituationen am Kind zu erkennen, die Gefahren einzuschätzen und die richtigen Maßnahmen zu ergreifen.

Der Kurs kann auch als Voraussetzung für die Juleica oder eines Engagements als Ferienbetreuer*in angerechnet werden.

Themenschwerpunkte
- Bewusstseins-, Atem- und Kreislaufstörungen
- Herz-Lungen-Wiederbelebung
- Wunden, Knochenbrüche
- Verbrennungen und Vergiftungen

Ziel
Die schnelle Hilfe in den ersten Minuten nach einem Vorfall entscheidet häufig über den Erfolg aller weiteren Bemühungen. So kann rechtzeitige Erste Hilfe die Zeit bis zum Eintreffen des Rettungsdienstes überbrücken. Diese Erste Hilfe-Grundausbildung erfüllt die Voraussetzung für alle Personengruppen, die mit Kindern zusammenarbeiten.

Zielgruppe/Voraussetzungen
- Gruppen-/Jugendleitungen, Teamer*innen
- Ferienbetreuer*innen

Fortbildungsstunden | Keine

Gebühren | Keine

Teilnehmendenzahl
Max. 20 | Min. 10

Ansprechperson
Rebecca Knoche
Stabsstelle Medien, Kommunikation und Marketing

Grundlehrgang: **Notfalldarstellung**

07.-09.06.2024

Anmeldeschluss | **03.05.2024**

Haus des Jugendrotkreuzes,
Heimstr. 22, 53902 Bad Münstereifel

Darum geht's

Der Grundlehrgang Notfalldarstellung vermittelt grundlegende darstellerische und schminktechnische Fähigkeiten. Im Lehrgang wird auf typische einfache Verletzungen und Erkrankungssituationen eingegangen.

Themenschwerpunkte

- Grundlegende schminktechnische Fähigkeiten
- Grundlegende darstellerische Fähigkeiten

Ziel

Darstellung einfacher Verletzungen und Erkrankungssituationen.

Zielgruppe/Voraussetzungen

- Alle interessierten Personen ab 14 Jahren
- Mindestalter 14 Jahre
- Erste-Hilfe-Kurs (nicht älter als 2 Jahre)

Fortbildungsstunden | 16

Gebühren | Keine

Teilnehmendenzahl
Max. 20 | Min. 10

Ansprechperson
Nadine Köhne
Bildungsreferentin Schulische Jugendbildung

Einführungsseminar: **Zu Gast bei Henry für unter 14-Jährige**

23.-25.08.2024

Anmeldeschluss | **07.06.2024**

Haus des Jugendrotkreuzes,
Heimstr. 22, 53902 Bad Münstereifel

Darum geht's

Ihr habt Gruppenkinder, die jünger als 14 Jahre alt sind und Lust haben, mehr über das Deutsche Rote Kreuz und das Jugendrotkreuz zu erfahren? Dann ist das Einführungsseminar „Zu Gast bei Henry" für unter 14-Jährige genau das Richtige für euch und eure Gruppenkinder.

Themenschwerpunkte

- Kennenlernen der Rotkreuzbewegung
- Spannender Input zum JRK & DRK
- Basteln und Spielen

Ziel

- Kennenlernen der internationalen Rotkreuzbewegung, des DRK und des JRK
- Kinder aus anderen Kreisverbänden kennenlernen, sich vernetzen und austauschen
- Zeit zum Basteln und Spielen

Zielgruppe/Voraussetzungen

Kinder zwischen 6 und 13 Jahren, die Lust haben mehr über das DRK und das JRK zu erfahren und deren Jugend-/Gruppenleitung. Alterseinschränkung Teilnehmende: 6-13 Jahre
Pro 5 Kinder muss ein*e Jugend-/Gruppenleiter*in mitfahren, um die Aufsichtspflicht für die Kinder gewährleisten zu können.

Fortbildungsstunden | 16

Gebühren | Keine

Teilnehmendenzahl
Max. 25 | Min. 10

Ansprechperson
N.N.
Referentin Kinder- und Jugendverbandsaufbau

Leitungskräfteseminar: **Leitungsfunktionen smart ausüben – sicher und erfolgreich als Leitungskraft**

09.-11.08.2024

Anmeldeschluss | **01.07.2024**

Haus des Jugendrotkreuzes,
Heimstr. 22, 53902 Bad Münstereifel

Darum geht's

Leitungspositionen bringen vielschichtige Aufgabenfelder mit sich, die bewältigt werden müssen. Wir wollen vor allem Leitungskräfte, die erst seit kurzem in der Position sind, in ihrer Rolle stärken.

Themenschwerpunkte

- Gremien sicher gestalten und leiten
- Wahlen sicher durchführen
- Umgang mit Beschwerden
- Gemeinschaftsübergreifende Zusammenarbeit
- Erfolgreiche Förderanträge stellen
- Ehrenamt motivieren
- Umgang mit Erwartungen

Ziel

Ziel ist es, durch konkrete Fallbeispiele und zielgerichtete Methoden sicherer in der Ausübung der Leitungsposition zu werden.

Zielgruppe/Voraussetzungen

Kreisleitungen in der ersten oder zweiten Wahlperiode, Funktionsträger*innen in den Kreisverbänden, Gruppenleiter*innen. Alle Teilnehmenden müssen im Jugendrotkreuz eine Leitungsposition oder vergleichbares innehaben.

Fortbildungsstunden | 16

Gebühren | Keine

Teilnehmendenzahl

Max. 25 | Min. 10

Ansprechperson

Daniel Engels
Mitglied der Landesleitung

Nadine Möltgen
Referatsleitung Außerschulische Jugendbildung

NEU: Workshop Aus Mitgliedern Multiplikator*innen machen

02.11.2024

Anmeldeschluss | **02.10.2024**

DRK-Landesverband Nordrhein e.V.
Auf'm Hennekamp 71, 40225 Düsseldorf

Darum geht's

In dieser Fortbildung geht es um das Potenzial von bestehenden Mitgliedern, die im Sinne eines „Fans" in besonderem Maße mit einem Verband/Verein verbunden sind. Als „Markenbotschafter*innen" sind diese Personen wertvolle Multiplikator*innen, um für einen Verband/Verein Werbung zu machen und ihre Leidenschaft nach außen zu tragen.

Themenschwerpunkte

- Was sind „Fans"
- Was sind „Markenbotschafter*innen"
- Wie können „Fans" im Rahmen der Öffentlichkeitsarbeit genutzt werden
- Wie sind Communitymanagement und Mitgliederkommunikation für den Aufbau von Multiplikator*innen nutzbar?

Ziel

Du lernst Mittel, Wege und Tipps kennen, wie du im Zuge der Mitgliederwerbung und Öffentlichkeitsarbeit (online und offline) auf das Potenzial bestehender Mitglieder zurückgreifen kannst.

Du erkennst das Potenzial bestehender Mitglieder als Markenbotschafter*innen. Außerdem lernst du praxisorientierte, umsetzbar Strategien, (Kommunikations-)Methoden und Tipps kennen, mit denen du Mitglieder zu wertvollen Multiplikator*innen machen kannst.

Zielgruppe/Voraussetzungen

- Kreisleiter*innen
- Menschen, die in den KV/OV für die Öffentlichkeitsarbeit zuständig sind
- Alle, die das Thema spannend finden

Fortbildungsstunden | 8

Gebühren | Keine

Teilnehmendenzahl

Max. 28 | Min. 10

Ansprechperson
Rebecca Knoche
Stabsstelle Medien, Kommunikation und Marketing

Notfalldarstellung Aufbaulehrgang: **Modul "Darstellen"**

22.-24.11.2024

Anmeldeschluss | **25.10.2024**

Haus des Jugendrotkreuzes,
Heimstr. 22, 53902 Bad Münstereifel

Darum geht's

Dieser Lehrgang erweitert deine darstellerischen Fähigkeiten, um wichtige Erkrankungsbilder und die Darstellung komplexer Notfallmuster.

Themenschwerpunkte

- Darstellen von Erkrankungsbildern
- Darstellen von Notfallmustern

Ziel

Vertiefung der Kenntnisse im Darstellen von Erkrankungsbildern und Notfallmustern.

Zielgruppe/Voraussetzungen

Alle, die ihre Notfalldarstellungsfähigkeiten vertiefen möchten.

- Mindestalter 16 Jahre
- Erste Hilfe-Kurs (nicht älter als 2 Jahre)
- Wünschenswert, aber keine Voraussetzung: Grundlehrgang Notfalldarstellung

Fortbildungsstunden | 16

Gebühren | Keine

Teilnehmendenzahl
Max. 20 | Min. 10

Ansprechperson
Nadine Köhne
Bildungsreferentin Schulische Jugendbildung

Notfalldarstellung Aufbaulehrgang: **Modul "Planen und Durchführen von Übungen"**

22.-24.11.2024

Anmeldeschluss | **25.10.2024**

Haus des Jugendrotkreuzes,
Heimstr. 22, 53902 Bad Münstereifel

Darum geht's

Dieser Lehrgang vermittelt die Grundlagen der Übungsleitung, die für die Planung im Vorfeld und das Einsatzmanagement während einer Übung verantwortlich ist. Die Aufgabe der Übungsleiter*in ist es auch, als Ansprechpartner*in der verschiedenen Hilfsorganisationen, Ämter und Behörden zur Verfügung zu stehen sowie Verantwortung für die Sicherheit und Unversehrtheit der Akteure zu übernehmen.

Themenschwerpunkte

- Planung und Einsatzmanagement Notfalldarstellung
- Kommunikation mit verschiedenen Behörden
- Sicherstellung Unversehrtheit aller Beteiligten

Ziel

Vermittlung der Grundlagen, um die Planung im Vorfeld und das Einsatzmanagement während einer Übung zu übernehmen.

Zielgruppe/Voraussetzungen

Personen ab 16 Jahren mit einem erfolgreich abgeschlossenen ND-Grundlehrgang sowie der erfolgreichen Teilnahme an den ND-Aufbaulehrgängen Schminken und Darstellen.

- Mindestalter 16 Jahre
- Erste Hilfe-Kurs (nicht älter als 2 Jahre)
- Grundlehrgang Notfalldarstellung
- Aufbaulehrgang Notfalldarstellung - Modul "Schminken"
- Aufbaulehrgang Notfalldarstellung - Modul "Darstellen"

Fortbildungsstunden | 16

Gebühren | Keine

Teilnehmendenzahl
Max. 10 | Min. 5

Ansprechperson
Nadine Köhne
Bildungsreferentin Schulische Jugendbildung

Erinnerungen an Buchenwald

02.-04.04.2024

Der Anmeldeschluss steht zum jetzigen Zeitpunkt nicht fest. Er wird daher kurzfristig über die Buchungswebsite bekanntgegeben.

Der Ort konnte zum Redaktionsschluss noch nicht final festgelegt werden.*

*Änderungen vorbehalten

Darum geht's

Eines der größten Konzentrationslager auf deutschem Boden: Die Gedenkstättenfahrt nach Buchenwald befasst sich intensiv mit der Auseinandersetzung eines grauenhaften Ortes der Geschichte des 20. Jahrhunderts.

Gemeinsam versuchen wir unter anderem eine Antwort auf die Frage zu finden, was dieser Ort und seine Geschichte mit uns selbst zu tun haben.

Wir besuchen die Gedenkstätte und werden genug Raum für entstehende Reflexions- und Diskussionsrunden im Rahmen eines Seminars anbieten.

Themenschwerpunkte

- Verständnis der nationalsozialistischen Gesellschaft
- Mein Bild von Buchenwald
- Aufbau des Lagers
- Was fange ich mit meinem Wissen über die Vergangenheit in der heutigen Zeit an?

Unsere Referentin Lisa wird uns intensiv begleiten. Sie arbeitet hauptberuflich für die Stiftung Gedenkstätten Buchenwald und Mittelbau-Dora und ist eine sehr kompetente und charmante junge Frau, die Geschichte lebendig werden lässt.

Ziel

Gelangweilt vom Geschichtsunterricht in der Schule? Immer wieder dieselben Themen? Hier wird Geschichte praxisnah vermittelt und orientiert sich an euren Fragen und euren Interessen.

Zielgruppe/Voraussetzungen

Gerne darf sich jede*r anmelden, der*die sich für Geschichte interessiert. Wir freuen wir uns auch sehr über Anmeldungen außerhalb unseres Verbandes. Du solltest zwischen 16 und 26 Jahren alt sein und in NRW wohnen.

Fortbildungsstunden | 16

Teilnehmendenzahl
Max. 15 | Min. 10

Gebühren | 80 €

Sonstiges

Dieses Angebot muss über folgenden Link gebucht werden: www.jrk-nordrhein.de/veranstaltungen/ferienangebote-und-bildungsreisen-buchen. Es wird ein verbindliches Vortreffen am 19.01.2024 geben. Genaue Informationen folgen nach Anmeldeschluss.

Ansprechperson
Daniel Ottenhues
Bildungsreferent JRK außerschulische Jugendbildung

Rotkreuz-Spirit
hautnah erleben – komm‘ mit nach Solferino!

Juni 2024

Der Anmeldeschluss steht zum jetzigen Zeitpunkt nicht fest. Er wird daher kurzfristig über die Buchungswebsite bekanntgegeben.

Der Ort konnte zum Redaktionsschluss noch nicht final festgelegt werden.*

*Änderungen vorbehalten

Darum geht’s

Es ist ein unvergessliches Erlebnis - Die Sonne in der Lombardei geht unter und du stehst mit deiner flammenden Fackel auf einem Hügel in Solferino. Leuchtende Augen funkeln dich an, Lieder aus aller Welt durchdringen dich - in dieser Nacht hörst und fühlst du den Herzschlag aller Rotkreuzler*innen.” – Solferino Teilnehmerin

Ziel
Wir werden einige historisch bedeutende Schauplätze und Museen besichtigen. Außerdem erwarten dich spannende Gespräche mit Rotkreuzler*innen aus der ganzen Welt sowie ein lokales Autauschprogramm. Du hast die Gelegenheit deine Interessen einzubringen, internationale Erfahrungen zusammeln und demokratische Werte zu (er)leben.

Zielgruppe/Voraussetzungen
Du bist bei der Fahrt genau richtig, wenn du Interesse an der Rotkreuz-Bewegung hast und mehr darüber erfahren möchtest. Ob als Gruppe, Freunde oder Einzelperson – Meldet auch gerne bei uns an! Um an der Reise teilzunehmen, musst du nicht Mitglied im DRK/JRK sein. Auf Anfrage können wir gerne eine Schulbefreiung ausstellen

- Du bist älter als 16 Jahre

Fortbildungsstunden | keine

Teilnehmendenzahl
Max. 10

Gebühren | Es handelt sich um einen Selbstkostenpreis. Die Gebühren konnten zum Redaktionsschluss noch nicht genau beziffert werden.

Ansprechperson
Stella Yanolidis
Referatsleitung Schulische Jugendbildung

#intothewild: Trekking- und Kanutour in Norwegen

05.-19.08.2024

Anmeldeschluss | **01.07.2024**

Tverrstøyl 22, 4865 Åmli, Norwegen

Darum geht's

Auf geht's in die nächste Runde Norwegen! Ihr könnt nicht genug bekommen von unberührter Wildnis, einzigartigen Seenlandschaften, schroffen Felsen, klaren Flüssen – kurz gesagt: Natur pur im unbeschreiblich schönen Norwegen?

Außerdem habt ihr Bock im Sommer bei einer mehrtätigen Trekking- und Kanutour mal wieder so richtig aktiv zu werden, euch auszupowern und dabei die Natur Skandinaviens, zum Beispiel bei einem Bad im glasklaren Wassern, in vollen Zügen zu genießen? Dann seid ihr beim Norwegen Wildniscamp genau richtig.

Ziel

Unser Motto während der Reise: back to the roots. Das Thema Nachhaltigkeit steht ganz oben auf unserer Agenda: kein Kühlschrank, keine Konsole, eingeschränkter Handy Empfang, kein Strom, kein fließendes Wasser, keine üblichen Sanitäranlagen. Um den Herausforderungen in der Natur gewachsen zu sein, erlernt ihr natürlich auch ein paar Bushcraft-Skills, also „Handwerkszeug für die Wildnis", wie zum Beispiel Feuer machen oder auch mal die Angel auszuwerfen.

Zielgruppe/Voraussetzungen

Junge Menschen zwischen 17-21 Jahren, unabhängig von einer Mitgliedschaft im DRK/JRK

Fortbildungsstunden | Keine

Gebühren | 850 €

Teilnehmendenzahl
Max. 28 | Min. 20

Sonstiges
Detaillierte Informationen und Buchung der Reise über folgende Seite: www.jrk-nordrhein.de/veranstaltungen/ferienangebote-und-bildungsreisen-buchen

Ansprechperson
Rebecca Knoche
Stabsstelle Medien, Kommunikation und Marketing

Sarajevo damals und heute:
Auf den Spuren des humanitären Völkerrechts

12.-16.08.2024

Anmeldeschluss | **30.04.2024**

Der Ort konnte zum Redaktionsschluss noch nicht final festgelegt werden.

Darum geht's

Ein Krieg in Europa? Unser Weg führt uns in die Geschichte der Stadt Sarajevo und des ehemaligen jugoslawischen Gesamtstaates. Dabei folgen wir den Spuren des humanitären Völkerrechts damals wie heute. Wieder einmal mehr erlangt Henry Dunants Idee große Relevanz – wir machen es erlebbar!

Ziel
Neben der bewegenden Geschichte Bosnien-Herzegowinas, werden wir als zentralen Bezugspunkt die Bedeutsamkeit des humanitären Völkerrechts erkennen und dieses Wissen auf heutige Verhältnisse übertragen.

Zielgruppe/Voraussetzungen
Alle interessierten Personen im Alter von 16-26 Jahren

- Kennenlerngespräch mit eine*r Bildungsreferent*in vom Landesverband
- Du solltest zwischen 16 und 26 Jahren alt sein und in NRW wohnen

Sonstiges
Detaillierte Informationen und Buchung der Reise über folgende Seite: www.jrk-nordrhein.de/veranstaltungen/ferienangebote-und-bildungsreisen-buchen

Fortbildungsstunden | 16

Gebühren | 125 €

Teilnehmendenzahl
Max. 15 | Min. 10

Ansprechperson
Daniel Ottenhues
Bildungsreferent JRK außerschulische Jugendbildung
Nadine Möltgen
Referatsleiterin Außerschulische Jugendbildung

#intothewild: Trekking- und Kanutour in Norwegen, 19+

22.08.2024-05.09.2024

Anmeldeschluss | **01.07.2024**

Tverrstøyl 22, 4865 Åmli, Norwegen

Darum geht's

Diese Reise ist für alle Menschen im Alter von 21-29 Jahren. Ausnahmen können in Abhängigkeit von der persönlichen und körperlichen Eignung gemacht werden.

Ihr könnt nicht genug bekommen von unberührter Wildnis, einzigartigen Seenlandschaften, schroffen Felsen, klaren Flüssen – kurz gesagt: Natur pur im unbeschreiblich schönen Norwegen?

Außerdem habt ihr Bock im Sommer bei einer mehrtätigen Trekking- und Kanutour mal wieder so richtig aktiv zu werden, euch auszupowern und dabei die Natur Skandinaviens, zum Beispiel bei einem Bad im glasklaren Wassern, in vollen Zügen zu genießen? Dann seid ihr beim Norwegen Wildniscamp genau richtig.

Ziel

Unser Motto während der Reise: back to the roots. Das Thema Nachhaltigkeit steht ganz oben auf unserer Agenda: kein Kühlschrank, keine Konsole, eingeschränkter Handy Empfang, kein Strom, kein fließendes Wasser, keine üblichen Sanitäranlagen. Um den Herausforderungen in der Natur gewachsen zu sein, erlernt ihr natürlich auch ein paar Bushcraft-Skills, also „Handwerkszeug für die Wildnis“, wie zum Beispiel Feuer machen oder auch mal die Angel auszuwerfen.

Zielgruppe/Voraussetzungen

- Menschen ab 19 Jahren, unabhängig von einer Mitgliedschaft im DRK/JRK
- JRK Jugend-/Gruppenleiter*innen
- JRK Kreisleiter*innen

Fortbildungsstunden | Keine

Gebühren | 850 €

Teilnehmendenzahl
Max. 28 | Min. 20

Sonstiges
Detaillierte Informationen und Buchung der Reise über folgende Seite: www.jrk-nordrhein.de/veranstaltungen/ferienangebote-und-bildungsreisen-buchen

Ansprechperson
Rebecca Knoche
Stabsstelle Medien, Kommunikation und Marketing

JRK Nordrhein
Landeswettbewerb

25.-26.05.2024

Anmeldeschluss | **22.03.2024**

Veranstaltungsort steht noch nicht fest

Darum geht's

Kinder- und Jugendgruppen sowie Schulsanitätsgruppen aus den Kreisverbänden des JRK Nordrhein stellen hier ihr Wissen und ihre Fertigkeiten in Erster Hilfe, Rotkreuz-Wissen, im sozialen Bereich, im Musisch-kulturellen Bereich sowie im Sport-Spiel-Bereich unter Beweis.

Es gibt drei Altersstufen (Stufe I: 6-12 Jahre; Stufe II: 13-16 Jahre und Stufe III: 17-27 Jahre). Die Gewinnergruppen dürfen den Landesverband Nordrhein beim Bundeswettbewerb vertreten.

Ziel

- Die eigenen Kenntnisse in einem landesweiten Wettbewerb unter Beweise stellen.

Zielgruppe/Voraussetzungen

Alle JRKler*innen zwischen 6 und 27 Jahren sowie Schulsanitätsgruppen aus dem Landesverband Nordrhein in Begleitung der jeweiligen Gruppenleitung/Kooperationslehrkraft. Es kann nur eine Gruppe pro Altersstufe pro Kreisverband teilnehmen.

Fortbildungsstunden | Keine

Gebühren | Keine

Teilnehmendenzahl
Max. 300 | Min. 100

Ansprechperson
Nadine Köhne
Bildungsreferentin Schulische Jugendbildung
Nadine Möltgen
Referatsleitung Außerschulische Jugendbildung

BeachCup 2024

05.-07.07.2024

Anmeldeschluss | **06.06.2024**

Haus des Jugendrotkreuzes,
Heimstr. 22, 53902 Bad Münstereifel

Darum geht's

Willkommen zum ultimativen BeachCup, der 2024 in die 12. Runde geht.

Eine Fun-Veranstaltung bei der jede Person ordentlich ausgepowert wird!

Themenschwerpunkte

- Sport
- Beachvolleyball
- Turnier
- Team

Ziel

Wir wollen mit euch ein spaßiges Wochenende verbringen, das gleichzeitig den Teamgeist steigert.

Zielgruppe/Voraussetzungen

- JRK-Gruppenmitglieder
- Teamer*innen
- JRK- Ferienbetreuer*innen
- Kreisleitungen
- Jede*r, die*der Lust hat

Fortbildungsstunden | Keine

Gebühren | Keine

Teilnehmendenzahl

Max. 150 | Min. 30

Anmeldehinweis

Bringt bitte ein Zelt mit, da nur wenige Zimmer zur Verfügung stehen.

Ansprechperson

Nadine Möltgen
Referatsleitung Außerschulische Jugendbildung
Stella Yanolidis
Referatsleitung Schulische Jugendbildung

NEU: Chill ’n Grill-
Ein Dankeschön-Abend für unsere JRK-Kreis- und Ortsleitungen

19.08.2024

Anmeldeschluss | **19.07.2024**

DRK-Landesverband Nordrhein
Auf’m Hennekamp 71, 40225 Düsseldorf

Darum geht’s

Mit dieser Veranstaltung wollen wir einfach mal „Danke“ sagen! Danke für eure großartige Arbeit und die tolle Zusammenarbeit.

Unter dem Motto „Chill’n Grill“ wollen wir mit euch, fernab von offiziellen Gremien, Sitzungen oder Meetings, einen schönen Tag verbringen und die Sommerferien ausklingen lassen.

Bei gutem Essen vom Grill, kalten Getränken und Outdoor-Spielen, steht einem guten Austausch untereinander nichts mehr im Wege.

Themenschwerpunkte
- Kontakte zwischen den KVs herstellen
- Austausch untereinander fördern
- Gemütliches Beisammensein

Ziel
- Kennenlernen der KL/OL untereinander
- Austausch unter KV/OV fördern
- Netzwerk erweitern

Zielgruppe/Voraussetzungen
Alle JRK- Kreis- und Ortsleitungen und deren Familien, die sich im JRK engagieren.

Fortbildungsstunden | Keine

Gebühren | Keine

Teilnehmendenzahl
Max. 80 | Min. 20

Ansprechperson
Nadine Köhne
Bildungsreferentin Schulische Jugendbildung

NEU: JRK-Kinderstadt

14.-18.10.2024

Anmeldeschluss | **06.09.2024**

Veranstaltungsort steht noch nicht fest.

Darum geht's

Die Kinderstadt ist ein Ort der Möglichkeiten für Kinder. Sie schaffen sich eine eigene Stadt, können in verschiedenen Berufen arbeiten und erhalten dafür Geld in ihrer eigenen Währung.

Aber nicht nur das – Sie entscheiden auch wie sie sich in ihrer eigenen Stadt organisieren wollen und wie sie gemeinsam Herausforderungen angehen.

Ziel

Ziel ist es, dass Kinder sich ohne die Einflussnahme von Erwachsenen entfalten können. Hier können eigene Stärken und Talente entdeckt werden. Zudem können die jungen Bewohner*innen Verantwortung übernehmen und sich einfach ausprobieren.

Zielgruppe/Voraussetzungen

- Alle Kinder, die Spaß haben eine eigene Stadt mitzugestalten
- Kinder und Jugendliche im Alter von 8-12 Jahren

Sonstiges

Eine Kinderstadt ist nur mit einer Vielzahl an Helfenden realisierbar. Wir freuen uns über jegliche Unterstützung zum Auf- und Abbau, während der Veranstaltung, stundenweise oder auch durchgehend. Meldet euch bei uns, wenn ihr dieses Projekt unterstützen wollt.

Fortbildungsstunden | Keine

Gebühren | 70 €

Teilnehmendenzahl
Max. 150 | Min. 80

Ansprechperson
Marc Eickelkamp
Leitung der JRK-Landesgeschäftsstelle
Stella Yanolidis
Referatsleitung Schulische Jugendbildung

Auszeit-Wochenende

29.11-01.12.2024

Anmeldeschluss | **15.11.2024**

Haus des Jugendrotkreuzes,
Heimstr. 22, 53902 Bad Münstereifel

Darum geht's

Wir wollen gemeinsam mit euch dem stressigen Alltag entfliehen, gemeinsam eine Auszeit nehmen und zur Ruhe kommen. Egal ob von der Arbeit, dem Privatleben, der Schule oder dem Ehrenamt. An diesem Wochenende dreht sich alles um euch und euren Wohlfühlmoment.

Erlebt ein Wochenende voller Entspannung, kreativer Aktivitäten und frischer Eifelluft.

Themenschwerpunkte
- Kreativität
- Entspannung
- Stressmanagement
- Freizeit

Ziel
- Eigenes Stresslevel erkennen
- Entspannungsmethoden ausprobieren
- Achtsamkeit gegenüber sich selbst

Zielgruppe/Voraussetzungen
Alle Interessierten ab 14 Jahren, die sich eine Auszeit nehmen und dem Alltag entfliehen wollen.

Fortbildungsstunden | Keine

Gebühren | Keine

Teilnehmendenzahl
Max. 20 | Min. 10

Ansprechperson
N.N.
Referentin für Kinder- und Jugendverbandsaufbau

Winter-Aktion

14.12.2024

Anmeldeschluss | **01.11.2024**

DRK-Landesverband Nordrhein
Auf'm Hennekamp 71, 40225 Düsseldorf

Darum geht's

Wir möchten mit euch das Jahr 2024 Revue passieren lassen und laden euch daher ganz herzlichst zu unserer JRK Nordrhein Winter-Aktion ein. Bei einem Heißgetränk und winterlichen Leckereien wird es jede Menge Platz für Spiel, Spaß und gemeinsamen Austausch geben.

Was ihr mitbringen sollt? Natürlich gute Laune.

Wir freuen uns auf euch!

Zielgruppe/Voraussetzungen
Eingeladen sind:
- Teamer*innen
- JRK Ferienbetreuer*innen
- Kreisleitungen
- Ortsleitungen
- Themenbotschafter*innen
- JRK Delegierte

Fortbildungsstunden | Keine

Gebühren | Keine

Teilnehmendenzahl
Max. 200 | Min. 20

Ansprechperson
Marc Eickelkamp
Leitung der JRK-Landesgeschäftsstelle

Strategiewochenende: **Arbeitsgemeinschaft Öffentlichkeitsarbeit**

09.-10.03.2024

Anmeldeschluss | **31.01.2024**

DRK-Landesverband Nordrhein
Auf'm Hennekamp 71, 40225 Düsseldorf

Darum geht's

Einmal im Jahr trifft sich die AG ÖA, um sich über die strategischen Maßnahmen der Öffentlichkeitsarbeit im JRK-Landesverband auszutauschen und diese gemeinsam weiterzuentwickeln.

Themenschwerpunkte

- Evaluation und Bewertung bisheriger Maßnahmen
- Entwicklung von möglichen Maßnahmen zur Unterstützung der JRK KV/OV
- Inhaltliche Weiterentwicklung konkreter Projekte, die innerhalb des strategischen Rahmens festgelegt wurden

Ziel

- Ausbau der internen und externen Kommunikation des Jugendrotkreuzes
- Weiterentwicklung der vereinbarten Ziele des strategischen Rahmens

Zielgruppe/Voraussetzungen

Mitglieder aus dem JRK-Nordrhein, die Spaß an der strategischen Projektarbeit haben, sich gerne austauschen und ihre Ideen einbringen möchten. Du möchtest in die AG-Arbeit reinschnuppern? Wir freuen uns auf dich!

Fortbildungsstunden | Keine

Gebühren | Keine

Teilnehmendenzahl
Max. 4

Ansprechperson
Rebecca Knoche
Stabsstelle Medien, Kommunikation und Marketing

JRK-Landesausschuss

11.04.2024

Digital | 18:00 bis 22:00 Uhr

30.08-01.09.2024

Haus des Jugendrotkreuzes
Heimstraße 22, 53902 Bad Münstereifel

Darum geht's

Der Landesausschuss steht der Landesleitung beratend zur Seite. Im Landesausschuss werden Vereinbarungen zu aktuellen Angelegenheiten des Jugendrotkreuz Nordrhein diskutiert und beschlossen..

Themenschwerpunkte

Der JRK-Landesausschuss hat insbesondere folgende Aufgaben:

- Unterstützung der JRK-Kreisverbände
- Entgegennahme des Rechnungsberichtes und Beschlussfassung über die Entlastung der JRK-Landesleitung
- Beschlussfassung über den Haushaltsvoranschlag
- Beratung und Beschlussfassung über die dem JRK-Landesverband zur Verfügung stehenden Mittel
- Beratung und Beschlussfassung über Aktionen
- Unterstützung und Kontrolle der Arbeit der JRK-Landesleitung

Ziel

Beratung und Beschluss von Prozessen, die die Arbeit des JRK Nordrheins betreffen.

* Die*Der JRK-Kreisleiter*in kann durch ein gewähltes Mitglied der JRK-Kreisleitung vertreten werden. Die Vertretung muss vor der Sitzung vom*von der JRK-Kreisleiter*in schriftlich benannt werden. Jeder JRK-Arbeitskreis kann eine*n Vertreter*in als stimmberechtigtes Mitglied in den JRK-Landesausschuss entsenden.

Zielgruppe/Voraussetzungen

Zum JRK-Landesausschuss gehören folgende stimmberechtigte Mitglieder:

- Die JRK-Landesleitung
- Die JRK-Kreisleitungen
- Die Landesbereitschaftsleitung
- Das für die Sozialarbeit verantwortliche Vorstandsmitglied des DRK-Landesverbandes

Fortbildungsstunden | Keine

Gebühren | Keine

Ansprechperson
Marc Eickelkamp
Leitung der JRK-Landesgeschäftsstelle

Schulkoordinator*innen-treffen

11.05.2024

Anmeldeschluss | **01.04.2024**

DRK-Landesverband Nordrhein
Auf'm Hennekamp 71, 40225 Düsseldorf

Darum geht's

Bei unserem Schulkoordinator*innentreffen tauschen wir uns gemeinsam über aktuelle Themen, Projekte und eventuelle Stolpersteine eurer alltäglichen Arbeit aus. Ihr erfahrt die neusten Informationen seitens des Landesverbandes und bekommt Einblicke in neue schulische Themen.

Ziel

Bei unserem Austausch geht es um alle aktuellen Themen rund um die schulische Jugendbildung im JRK:

- Erste Hilfe (Kinder helfen Kindern und Schulsanitätsdienst)
- Streitschlichtung
- Projekt „Soko" – Soziale Kompetenz in Schulen
- Mein Leben & Ich (Berufsorientierung in Schulen)
- Sexualpädagogik in Schulen
- Medienpädagogik und vieles mehr!

Zielgruppe/Voraussetzungen

Dieser Austauschtermin richtet sich an alle durch den JRK-Kreisausschuss ernannten JRK-Schulkoordinator*innen bzw. Personen, die im eigenen Kreisverband die schulische Jugendbildung koordinieren.

- Schulkoordinator*innen

Fortbildungsstunden | 4

Gebühren | Keine

Teilnehmendenzahl
Max. 20 | Min. 8

Ansprechperson
Stella Yanolidis
Referatsleitung Schulische Jugendbildung

NEU:
Projektwochenende: Arbeitsgemeinschaft Öffentlichkeitsarbeit

09.-10.11.2024

Anmeldeschluss | **01.10.2024**

DRK-Landesverband Nordrhein
Auf'm Hennekamp 71, 40225 Düsseldorf

Darum geht's

Einmal im Jahr trifft sich die AG ÖA, um an einem Wochenende gemeinsam an einem Projekt zu arbeiten. In der Vergangenheit sind hieraus tolle Ergebnisse entstanden, wie z.B. die Inhalte der JRK-Medienmethodenbox, oder aber die JRK Nordrhein-Bilddatenbank.

Das Thema für das Projektwochenende steht zum Zeitpunkt des Redaktionsschlusses noch nicht fest.

Wir freuen uns über Anregungen!

Ziel
Inhaltliche Weiterentwicklung eines konkreten Projektes.

Zielgruppe/Voraussetzungen
Mitglieder aus dem JRK-Nordrhein, die Spaß an der inhaltlichen Ausarbeitung von konkreten Projekten haben, die der Öffentlichkeits- und Medienarbeit im JRK Nordrhein zugutekommen.

Wir freuen uns auf dich!

Fortbildungsstunden | Keine

Gebühren | Keine

Teilnehmendenzahl
Max. 4

Ansprechperson
Rebecca Knoche
Stabsstelle Medien, Kommunikation und Marketing

JRK-Landesversammlung

16.11.2024

Veranstaltungsort steht noch nicht fest.

Darum geht's

Die JRK-Landesversammlung ist das höchste beschlussfassende Gremium im Landesverband. Auf der Landesversammlung wählen die Vertreter*innen der Kreisverbände die ehrenamtliche Landesleitung und beschließen die Schwerpunkte und Regelungen, die den gesamten Landesverband betreffen. Des Weiteren berichten die Gewählten jährlich über ihre Tätigkeiten.

Themenschwerpunkte
Die JRK-Landesversammlung hat insbesondere folgende Aufgaben:

- Wahl der JRK-Landesleitung
- Wahl der Delegierten für den JRK-Bundesdelegiertentag
- Entgegennahme des Tätigkeitsberichtes und Beschlussfassung darüber
- Beschlussfassung über Aktivitäten des JRK-Landesverbandes
- Aufnahme von Anschlussverbänden

Ziel
Wahl der Landesleitung und Delegierten und Beschluss über zukünftige Aktivitäten des JRK-Landesverbandes.

Zielgruppe/Voraussetzungen
Zur JRK-Landesversammlung gehören folgende stimmberechtigte Mitglieder:
- Die JRK-Landesleitung
- Der JRK-Landesausschuss
- Die weiteren Mitglieder der JRK-Kreisleitungen
- Zwei Delegierte jedes JRK-Kreisverbandes

Mit beratender Stimme gehören zur JRK-Landesversammlung:
- Ein*e Vertreter*in der JRK-Bundesleitung
- Der*Die JRK-Landesreferent*in des DRK-Landesvorstandes
- Der*Die JRK-Landesreferent*in

Außerdem kann die JRK-Landesleitung Gäste zur JRK-Landesversammlung hinzuziehen.

Fortbildungsstunden | Keine

Gebühren | Keine

Ansprechperson
Marc Eickelkamp
Leitung der JRK-Landesgeschäftsstelle

Streitschlichtungs-Wochenende

06.-08.09.2024

Anmeldeschluss | **05.07.2024**

Haus des Jugendrotkreuzes
Heimstraße 22, 53902 Bad Münstereifel

Darum geht's

Wir bedanken uns für euer Engagement als Streitschlichter*in!

Wir laden euch zu einem gemeinsamen Streitschlichtungswochenende in Bad Münstereifel ein. Hier bekommt ihr hilfreiche Infos für euren Schlichtungsalltag und trefft andere Streitschlichter*innen aus verschiedenen Schulen und Schulformen und könnt eure Erfahrungen miteinander teilen.
Natürlich kommt der Spaß am Wochenende nicht zu kurz. Die ehrenamtlich Teamenden bereiten euch ein rundum spannendes und ereignisreichen Wochenende.

Ihr werdet an allen Tagen vollverpflegt.

Ziel
Ihr bekommt von uns Tipps & Tricks für euren Schulalltag als Streitschlichter*innen.

Zielgruppe/Voraussetzungen
Ausgebildete Streitschlichter*innen und Begleitpersonen (Lehrer*in, Schulsozialarbeiter*in, AG-Betreuende)

Anmeldehinweis
Eine Anmeldung ist nur per E-Mail und mit vollständig ausgefülltem Anmeldeformular möglich. Das Anmeldeformular erhalten alle ausgebildeten Fachkräfte mit einer Einladung per E-Mail. Das Seminar inkl. Vollverpflegung ist kostenfrei. Die Anreise muss selbst organisiert werden.

Die Teilnehmenden-Zahlen sind begrenzt. Falls eine Teilnahme nach Anmeldung nicht mehr möglich sein sollte, meldet euch bitte rechtzeitig und gebt den Platz frei für eine andere Schule.

Fortbildungsstunden | Keine

Gebühren | Keine

Teilnehmendenzahl
Max. 75 | Min. 25

Ansprechperson
Pia Kuhne
Bildungsreferentin Schulische Jugendbildung

Kooperationslehrkräfteausbildung: Qualifikation zur Leitung eines Schulsanitätsdienstes (Koopa SSD)

Koopa I
Teil 1: 28.02.2024 (Düsseldorf)
Teil 2: 15.-18.04.2024 | Anmeldeschluss | 26.01.2024

Koopa II
Teil 1: 22.-23.05.2024 (Bad Münstereifel)
Teil 2: 26.-29.08.2024 | Anmeldeschluss | 19.04.2024

Koopa III
Teil 1: 18.-19.09.2024 (Bad Münstereifel)
Teil 2: 02.-05.12.2024 | Anmeldeschluss | 16.08.2024

Koopa IIII
Teil 1: 20.11.2024 (Düsseldorf)
Teil 2: 13.-16.01.2025 | Anmeldeschluss | 18.10.2024

Sanitätslehrgänge (Düsseldorf):
1. | **11.-15.03.2024**
2. | **24.-28.06.2024**
3. | **11.-15.11.2024**
4. | **09.-13.12.2024**

Darum geht's

Die Kooperationslehrkräfte Ausbildung Schulsanitätsdienst (Koopa SSD) befähigt interessierte Lehrkräfte und Schulsozialpädagog*innen zum Aufbau bzw. zur Übernahme eines Schulsanitätsdienstes. Darüber hinaus werden diese Personen zu Ausbilder*innen der Ersten Hilfe weitergebildet.

Die Ausbildung zur JRK-Kooperationslehrkraft besteht aus insgesamt drei Abschnitten. Nach dem Teil 1 folgt ein fünftägiger Sanitätslehrgang, bevor es dann in Teil 2 mit der Vertiefung der Ersten Hilfe Kenntnisse und abschließender Prüfung weitergeht. Nach Ende des Teil 2 findet eine Hospitationsphase statt.

Informationen können über die E-Mail-Adresse schulsanitaetsdienst@drk-nordrhein.de oder in den Kreisverbänden eingeholt werden.

Ziel
Im Rahmen des 1. Teils der Koopa SSD erhalten die Lehrkräfte die Berechtigung zum Aufbau bzw. zur Übernahme eines Schulsanitätsdienstes.

Zielgruppe/Voraussetzungen
Lehrkräfte und Schulsozialpädagog*innen von weiterführenden Schulen.

Nachweise über:
- Pädagogische Ausbildung
  (2. Staatsexamens oder pädagogisches Studium mit mind. 200 Unterrichtseinheiten Pädagogik)
- Erste-Hilfe-Kurs
  (nicht älter als 1 Jahr bei Beginn des Sanitätslehrgangs)

Sonstiges
Eine Anmeldung erfolgt immer für Teil 1 und damit automatisch für Teil 2 des jeweiligen Durchlaufs (Koopa I-IV). Die Sanitätslehrgänge müssen separat zu den einzelnen Durchläufen gebucht werden. Die Termine sind nicht an den jeweiligen Koopa-Durchlauf gebunden. Alternativ können die Lehrgänge auch im zuständigen Kreisverband gemacht werden, sofern ein Angebot vor Ort besteht. Der Nachweis über den Sanitätslehrgang muss vor Beginn des 2. Teils eingereicht sein. Die Zugehörigkeit des Kreisverbandes richtet sich nach dem Ort der Schule. Bei der Anmeldung für die Veranstaltung bitte als zweite Firmenadresse die Schuladresse angeben und die geforderten Nachweise (2. Staatsexamen/ pädagogisches Studium und Erste-Hilfe-Kurs) online hochladen. Erst dann ist die Anmeldung wirksam. Anmeldebestätigungen werden versendet. In den Seminarkosten sind Unterkunft und Verpflegung enthalten.

Fortbildungsstunden | Keine
Teilnehmendenzahl Max. 15 | Min. 10
Gebühren | 398 €

Ansprechperson
Nadine Köhne
Bildungsreferentin Schulische Jugendbildung

Fachkräfte-Fortbildung: **Mediation und Konfliktlösung**

FKFB I Teil 1 & 2 | **18.-20.03.2024, 06.-07.05.2024**
FKFB II Teil 1 & 2 | **22.-24.04.2024, 16.-17.09.2024**
FKFB III Teil 1 & 2 | **18.-20.11.2024, 27.-28.01.2025** (unter Vorbehalt)
Anmeldeschluss | **2 Monate vorher**

FKFB I – Extern
FKFB II & III – Haus des Jugendrotkreuzes
Heimstraße 22, 53902 Bad Münstereifel

Darum geht's

Streiten gehört zum Leben und ist Alltag an vielen Schulen. Problematisch wird es, wenn aus harmlosen Streitereien explosive Konflikte entstehen. Konflikte, denen die Beteiligten oft so hilflos gegenüberstehen, dass sie als einziges Lösungsmittel Gewalt sehen. Immer mehr Lehrkräfte fragen sich, wie diese gewaltsamen Konflikte im Schulalltag bewältigt oder gleich verhindert werden können.
Hier setzt das JRK-Streitschlichter*innen Programm für Schulen an. Als probates Mittel zur Deeskalation von Gewalt und zur konstruktiven Lösung von Konflikten bedienen wir uns des Verfahrens der Mediation. Das in den 60er und 70er Jahren in den USA entwickelte "vermittelnde" Streit-Schlichter*innen Programm hat sich in der dortigen Schullandschaft bewährt und wird mittlerweile in vielen Lebensbereichen angewandt. Zentraler Ansatz unseres Streit-Schlichter*innen Programms ist dabei die Befähigung von Schüler*innen in weiterführenden Schulen, bei Konflikten unter Mitschüler*innen vermittelnd tätig zu werden.

Ziel

Wir bieten Lehrkräften der Sekundarstufen eine speziell zugeschnittene Fortbildung an, die sie befähigt, als Trainer*innen in ihrer eigenen Schule das Konfliktlösungs- und Mediationstraining zu realisieren, so dass die Schüler*innen danach als JRK Streitschlichter*innen tätig werden können. Daneben leistet das Jugendrotkreuz im Einzelfall Krisenintervention und bietet nachhaltige Unterstützung für Schulen an, die die JRK-Streitschlicht-er*innen AG einrichten wollen.

Zielgruppe/Voraussetzungen

Lehrkräfte der Sekundarstufe I und II; Schulsozialarbeiter*innen

Fortbildungsstunden | Keine

Gebühren | 398 €

Stornogebühren:

Falls Sie nach Ablauf der Stornierungsfrist von 4 Wochen nicht an dem Seminar teilnehmen können oder unabgemeldet fernbleiben, behalten wir uns vor 50% der Seminarkosten in Rechnung zu stellen.

Teilnehmendenzahl

Max. 15 | Min. 10

Anmeldehinweis

Enthalten sind:

- Vollverpflegung an allen 5 Tagen
- Drei Übernachtungen im DZ
- Themenbezogenes Material
- Zwei Arbeitshilfen sowie ein USB-Stick mit allen Druckvorlagen

Eine Teilkostenrückerstattung bei eigener Unterkunftsbuchung ist leider nicht möglich.

Ansprechperson

Stella Yanolidis
Referatsleitung Schulische Jugendbildung
Pia Kuhne
Bildungsreferentin Schulische Jugendbildung

NEU:
Fortbildungstag für **Kooperationslehrkräfte im Schulsanitätsdienst**

24.08.2024

Anmeldeschluss | **05.07.2024**

DRK-Landesverband Nordrhein
Auf'm Hennekamp 71, 40225 Düsseldorf

Darum geht's

Die Fortbildung bietet die Gelegenheit, sich sowohl von Referent*innen als auch von den Kolleg*innen neues Wissen und Impulse zur Arbeit rund um den Schulsanitätsdienst einzuholen.

Ziel
Neue Anregungen und Fortbildungsinhalte für SSD-Kooperationslehrkräfte.

Zielgruppe/Voraussetzungen
Kooperationslehrkräfte, die einen Schulsanitätsdienst an ihren Schulen aufbauen möchten oder betreuen.

Fortbildungsstunden | Keine

Gebühren | Keine

Teilnehmendenzahl
Max. 20 | Min. 10

Ansprechperson
Nadine Köhne
Bildungsreferentin Schulische Jugendbildung

Multiplikator*innenschulung: **Kinder helfen Kindern**

27.08.2024

Anmeldeschluss | **28.07.2024**

Digital

Darum geht's

Diese Schulung richtet sich an alle interessierten Grundschullehrkräfte, Schulsozialpädagog*innen und Fachkräfte der Offenen Ganztagesbetreuung, die das Projekt "Kinder helfen Kindern" an ihren Schulen implementieren möchten.

Themenschwerpunkte

Die 1,5-stündige Schulung gibt eine Einweisung in den Ordner "Kinder helfen Kindern". Dieser Ordner beinhaltet umfangreiche fachliche Grundlagen, Stundenmodelle, Arbeitsblätter und Methodenvorschläge für die Unterrichtsgestaltung.

Ziel

Ziel des Projektes "Kinder helfen Kindern" ist es, einen Beitrag zur Unfallverhütung zu leisten, die positive Grundeinstellung der Kinder zum Helfen zu festigen und ihnen Kenntnisse zur Hilfeleistung zu vermitteln.

Zielgruppe/Voraussetzungen

- Grundschullehrkräfte
- Schulsozialpädagog*innen
- Fachkräfte der Offenen Ganztagesbetreuung
- Gültiger Erste-Hilfe-Schein (nicht älter als 2 Jahre)

Fortbildungsstunden | Keine

Gebühren | Keine

Teilnehmendenzahl
Max. 20 | Min. 10

Ansprechperson
Nadine Köhne
Bildungsreferentin Schulische Jugendbildung

Ansprechpartner*innen Geschäftsstelle

Du hast Fragen oder Anregungen? Melde dich bei uns, wir helfen dir gerne weiter!

Marc Eickelkamp
Leitung der Landesgeschäftsstelle

Tel.: (02 11) 31 04 - 150
marc.eickelkamp@drk-nordrhein.de

Stella Yanolidis
Referatsleitung Schulische Jugendbildung

Tel.: (02 11) 3104 - 158
stella.yanolidis@drk-nordrhein.de

Nadine Möltgen
Referatsleitung Außerschulische Jugendbildung

Tel.: (02 11) 3104 - 167
nadine.moeltgen@drk-nordrhein.de

Rebecca Knoche
Stabsstelle Medien, Kommunikation und Marketing

Tel.: (02 11) 3104 -268
rebecca.knoche@drk-nordrhein.de

Frank Gewehr
Stabsstelle Finanzen

Tel.: (02 11) 3104 - 165
frank.gewehr@drk-nordrhein.de

Michaela Haller
Stabsstelle Kinder- und Jugendverbandsaufbau

Tel.: (02 11) 3104 - 151
michaela.haller@drk-nordrhein.de

Miriam Stiefvater
Teamassistenz in Ausbildung

Tel.: (02 11) 3104 - 192
miriam.stiefvater@drk-nordrhein.de

Ansprechpartner*innen Geschäftsstelle
Referat Schulische Jugendbildung

Pia Kuhne
Bildungsreferentin Schulische Jugendbildung

Tel.: (02 11) 31 04 - 153
pia.kuhne@drk-nordrhein.de

Nadine Köhne
Bildungsreferentin Schulische Jugendbildung

Tel.: (02 11) 3104 - 252
nadine.koehne@drk-nordrhein.de

Ansprechpartner*innen Geschäftsstelle
Referat Außerschulische Jugendbildung

Eva Dammann
Bildungsreferentin
Prävention sexualisierter Gewalt

Tel.: (02 11) 3104 -155
eva.dammann@drk-nordrhein.de

Daniel Ottenhues
Bildungsreferent Außerschulische Jugendbildung

Tel.: (02 11) 3104 - 490
daniel.ottenhues@drk-nordrhein.de

Lea Konstabel
Bildungsreferentin Außerschulische Jugendbildung

Tel.: (02 11) 3104 - 253
lea.konstabel@drk-nordrhein.de

Ehrenamtliche Landesleitung

Die ehrenamtliche Landesleitung des Jugendrotkreuzes (JRK) Nordrhein leitet die Geschicke des Jugendrotkreuzes auf Landesebene und wird dabei von den hauptamtlichen Mitarbeitenden, dem Geschäftsstellen-Team des JRK Nordrhein, unterstützt.

Du hast Fragen an die Landesleitung? Schreibe einfach eine E-Mail an jrk-landesleitung@drk-nordrhein.de

Elena Müntjes
JRK-Landesleiterin
Ansprechpartnerin für die Kreisverbände:
Duisburg, Heinsberg, Köln, Leverkusen, Mettmann, Mülheim, Wuppertal, Oberhausen

elena.müntjes@drk-nordrhein.de

Luisa Hellwig
Stellvertreterin
Ansprechpartnerin für die Kreisverbände:
Essen, Jülich, Kleve-Geldern, Niederrhein, Neuss, Rheinisch-Bergischer Kreis, Viersen

luisa.hellwig@drk-nordrhein.de

Josephine Isphording
Stellvertreterin
Ansprechpartnerin für die Kreisverbände:
Aachen, Düsseldorf, Euskirchen, Grevenbroich, Krefeld, Remscheid, Solingen

josephine.isphording@drk-nordrhein.de

Daniel Engels
Stellvertreter
Ansprechpartner für die Kreisverbände:
Bonn, Dinslaken-Voerde-Hünxe, Düren, Mönchengladbach, Oberbergischer Kreis, Rhein-Sieg-Kreis, Rhein-Erft-Kreis

daniel.engels@drk-nordrhein.de

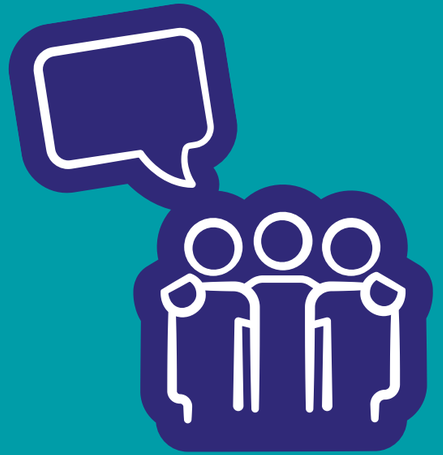

Jugendleiter*in-Card

Wofür steht die Jugendleiter*in-Card?

Die Jugendleiter*in-Card (kurz: Juleica) ist ein Ausweis, der bundesweit anerkannt wird. Mit diesem Ausweis bestätigt ihr eure Teilnahme an einer Juleica-Ausbildung. Darüber hinaus steht der Ausweis für eure Kompetenz, sich verantwortungsvoll in Angebote der Kinder- und Jugendarbeit einzubringen.

Was bringt die Juleica?

Gemeinsam lernt ihr, was ihr für den praktischen Einstieg in eurer Tätigkeit als Jugendleiter*innen braucht. Zudem können rund 80 Prozent der Angebote in Jugendverbänden nur deshalb stattfinden, weil ihr euch engagiert. Die Jugendleiter*innen-Card belegt also euer gesellschaftlich wichtiges Engagement mit einer hohen Qualität. Als Anerkennung für euer ehrenamtliches Engagement gibt es zahlreiche Vergünstigungen in verschiedenen Einrichtungen, die ihr in Anspruch nehmen könnt.

Schaut mal nach, was es bei euch im Umkreis gibt:
https://www.juleica.de/verguenstigungen/

Wie kann ich die Juleica ausgestellt bekommen?

Die Card ist für ehrenamtlich Mitarbeitende in der Jugendarbeit ab 16 Jahre bestimmt. Im Jugendrotkreuz Nordrhein gibt es verschiedene Juleica-Ausbildungsformate. Schaut einfach mal auf unserer Website vorbei: www.jrk-nordrhein.de/unser-engagement/jugendleiterinnen-ausbildung

Nach erfolgreichem Abschluss der Ausbildung könnt ihr eure Juleica dann selbstständig unter www.juleica-antrag.de ausstellen lassen.

Gültigkeit der Juleica

Deine Juleica ist nach Ausstellung drei Jahre lang gültig. Hast du in diesen drei Jahren eine oder mehrere Fortbildungen besucht, kannst du dir Fortbildungsstunden gutschreiben lassen. Mit insgesamt acht Fortbildungsstunden kannst du deine Juleica um weitere 3 Jahre verlängern.

Schaut mal bei unseren Veranstaltungen vorbei.
Bei der Veranstaltungsbeschreibung stehen auch die Fortbildungsstunden, die ihr mit eurer Teilnahme an einzelnen Veranstaltungen sammeln könnt: www.publish.drk-nordrhein.de/LS/LGN/Login

Verleih von Materialien

Für eure Gruppenstunde oder Auftritte in Fußgängerzonen, Messen etc., bieten wir euch folgende Materialien zum Verleih an:

JRK Nordrhein #youthfluencer Stand-Materialien
- Fotobox
- Regiestuhl
- Roll-Up
- Regal
- Tafeln zum Beschriften
- Aufsteller für Tafeln
- Hütchen für Emojis
- Emojis

iPads für medienpädagogische Zwecke inklusive Hülle und Pencil

Messeausstattung
- Messetheke
- Roll-Up
- Aufsteller Broschüren
- JRK Nordrhein Banner

Teddyklinik aus der Kiste
- Pavillon mit Kletteilen
- Roll-Up
- Beachflag
- Banner
- Tischdecken
- Kleine Teddys
- Untersuchung- und Behandlungsmaterial
- Kittel für die Teddyärzt*innen
- 5 Aufsteller: Anmeldung, Untersuchung, Röntgen, Wartezimmer, Apotheke
- 2 große Teddybären im Campingstuhl
- Pavillon, Dach- und Kletteile
- Roll-up, Beachflag und Banner
- Tischdecken, kleine Teddys, Untersuchung- und Behandlungsmaterial, Kittel für die Teddyärzt*innen
- 5 Aufsteller: Anmeldung, Untersuchung, Röntgen, Wartezimmer, Apotheke
- 2 große Teddybären im Campingstuhl

Leih mich aus - Spiel-Materialboxen
Wir bieten euch die Möglichkeit an, die Spiel-Materialboxen auszuleihen.

Möchtet ihr Materialien von uns ausleihen?
Dann schreibt eine E-Mail mit eurem Wunschtermin an
jugendrotkreuz@drk-nordrhein.de.

Vor dem Verleih der Materialien schicken wir euch per E-Mail alle relevanten Informationen und die jeweiligen Leihverträge zu. Sofern nicht anders vermerkt, müssen die Materialien von euch bei der Landesgeschäftsstelle abgeholt und wieder zurückgebracht werden.

Handreichungen und kostenfreie Materialien

Pädagogische Materialien
Bei uns findet ihr auch eine Vielzahl an unterschiedlichen und themenbezogenen Methodensammlungen für die pädagogische Arbeit. Zum Beispiel findet ihr unter anderem Materialien zur Durchführung der Gruppenstunden, für Aktionstage oder Kampagnen-Arbeit vor Ort.

Durchstöbert auf unserer JRK-Website die „Mediathek“ und sammelt eure Materialien zusammen.

Materialien für eure Öffentlichkeitsarbeit vor Ort
Auf unserer Website findet ihr weitere hilfreiche Materialien für eure Öffentlichkeitsarbeit, wie z.B. eine Checkliste zur Erstellung von ansprechenden Website-Texten, Social-Media Grafik Vorlagen, einen Überblick über relevante Kommunikationsanlässe für das JRK/DRK sowie Zugriff auf unsere Fotodatenbank.

Klickt euchmal rein.

Wir kommen zu euch:
Workshop-Angebote und Projekte vor Ort

Ihr sucht Angebote für eure JRK-Gruppenstunde oder Schule vor Ort?

Unser Spektrum an Angeboten reicht von Workshops zur sexuellen Bildung über Unterstützung in der Lebensplanung bis hin zur Förderung von sozialem Engagement neben der Schule.

Workshops zur sexuellen Bildung

Wir bieten für Schulklassen oder JRK-Gruppenstunden Workshops rund um das Thema Sex, Liebe und Beziehung an. Im Rahmen eines dreistündigen Workshops können wir mit Jugendlichen ab der 7. Jahrgangsstufe locker ins Gespräch kommen und wichtige Inhalte vermitteln.

Mehr Infos zu unserem Workshop-Angebot findet ihr hier: www.jrk-nordrhein.de/unser-engagement/sexualpaedagogik

Das kostenfreie Angebot kann per E-Mail an youthwork-jrk@drk-nordrhein.de angefragt werden.

SoKo – Soziale Kompetenz neben der Schule

Das JRK-Projekt „SoKo – Soziale Kompetenz in der Schule“ fördert die Übernahme von Verantwortung und möchte möglichst viele Jugendliche aller Schulformen an soziales Engagement heranführen. Die Jugendlichen sollen sich selbst mit allem, was zu ihnen gehört, einbringen. So können neue Bildungserfahrungen gemacht und kultureller Austausch gefördert werden. Zielgruppe sind alle Jugendlichen der 8. Jahrgangsstufe. Das Projekt ist kostenfrei und kann per E-Mail an soko@drk-nordrhein.de angefragt werden.

Hört sich spannend an?
Dann bekommt ihr online noch mehr Infos zu unserem Projekt: www.jrk-nordrhein.de/unser-engagement/soziale-kompetenz-neben-der-schule

Mein Leben & ICH - Lebensplanung on Tour

Unser Projekt “Mein Leben & ICH” unterstützt Jugendliche bei ihrer Lebensplanung. Durch vielfältige und bunte Materialien sowie einer positiven Atmosphäre begeben sich die Jugendlichen im Lebensparcours auf ihre Reise. Eine Reise auf der sie, metaphorisch gesehen, ihren Koffer mit Ideen hinsichtlich ihrer Interessen, Fähigkeiten und Wertvorstellungen füllen. Das Projekt richtet sich speziell an Jugendliche der 6. bis 8. Klasse und wird von geschulten Teamer*innen direkt vor Ort durchgeführt. Das Angebot kostet für einen Tag 300 €, zwei Tage 500 € und ab 3 Tagen 650 €. Mit den Einnahmen wird der Bau einer Schule und eines Trinkwasserbrunnens in Ghana unterstützt. Das Angebot kann per E-Mail an mein-leben-und-ich@drk-nordrhein.de angefragt werden.

Ihr habt Interesse an unserem Angebot? Schaut mal auf der Seite vorbei: www.jrk-nordrhein.de/unser-engagement/lebensplanung-junger-heranwachsender

War nichts Passendes dabei? Dann meldet euch gerne bei uns unter jugendrotkreuz@drk-nordrhein.de und wir helfen in der Vermittlung an geeigneten Angeboten und Referent*innen.

Wir kommen zu euch:
Workshop-Angebote und Projekte vor Ort

KidZ - Kompetent in die Zukunft

Viele junge Menschen blicken auf herausfordernde Zeiten. Vergangene und aktuelle Krisen führen oft zu Verunsicherung und Belastung in der eigenen Lebensgestaltung. Schluss damit! Mit dem „KidZ-Projekt“ stellt das JRK Nordrhein nun etwas Neues auf die Beine: **Wir wollen junge Menschen ermutigen, ihnen Räume zur geistigen Entfaltung bieten und sie in ihrer Entwicklung unterstützen.**

Du fragst dich jetzt sicherlich, wie wir das konkret umsetzen wollen? Ein Teil des Projektes umfasst ein aufsuchendes Angebot mit dem sogenannten „KidZ-Mobil“:

Vom JRK-Nordrhein geschulte Honorarkräfte werden ein passgenaues Programm für eure Gruppe gestalten. Dabei arbeiten wir mit dem erlebnispädagogischen Ansatz und wollen zwei Seiten zusammenbringen: Die Förderung von Resilienz durch die Förderung sozialer Kompetenzen. Klingt das interessant und lohnenswert?

Ihr wollte das „KidZ-Mobil“ buchen?
Dann tragt euch in unser Buchungsformular mit euren Wunschterminen ein:
www.jrk-nordrhein.de/service/buchung-kidz-mobil

Begleitung und Beratung

In den JRK-Kreisverbänden werden viele Prozesse koordiniert und strategisch gestaltet. Dir fehlen die zeitlichen Ressourcen und/oder tiefergehendes fachliches Know-How, um Projekte konkret anzugehen? Wir unterstützen dich mit unserer fachlichen Expertise!

Entwicklung von Schutzkonzepten

Du möchtest dich und deinen Kreisverband auf den Weg bringen ein individuelles Schutzkonzept zu schreiben, du weißt aber nicht, wo du anfangen sollst? Ihr seid mitten im Prozess ein Schutzkonzept zu schreiben, aber kommt nicht weiter? Oder Ihr möchtet euer vorhandenes Schutzkonzept anpassen oder überarbeiten?

Wir begleiten und beraten dich/euch gerne bei der Entwicklung von Schutzkonzepten. Kontaktiere uns einfach unter eva.dammann@drk-nordrhein.de

Verbandsaufbau

Du möchtest eine neue JRK-Gruppe vor Ort gründen oder benötigst Unterstützung für eine bereits bestehende Gruppe und weißt nicht, wie und wo du anfangen sollst? Wir unterstützen und beraten dich gerne! Wir begleiten dich Schritt für Schritt bei deinem Vorhaben, beantworten deine Fragen und meistern den Weg gemeinsam. Kontaktiere uns bei Interesse unter jugendrotkreuz@drk-nordrhein.de

Öffentlichkeitsarbeit

Du möchtest die Öffentlichkeitsarbeit vor Ort ausbauen, weißt aber nicht genau, wo du anfangen kannst, und deine Prioritäten setzen solltest? Du musst diesen Weg nicht allein gehen.
Wir unterstützen dich gerne. Kontaktiere uns einfach unter rebecca.knoche@drk-nordrhein.de

War nichts Passendes dabei? Dann melde dich gerne bei uns unter jugendrotkreuz@drk-nordrhein.de
Wir helfen dir weiter.

Abkürzungsverzeichnis

Was ist eigentlich ein WUP und wofür steht HdJ?
Es gibt ein paar Begriffe im JRK-Alltag, die wir gerne mit Abkürzungen umschreiben. Die „alten Hasen“ unter uns wissen natürlich sofort, was gemeint ist. Alle Neulinge verstehen zunächst einmal nur Bahnhof.

Deshalb haben wir die **wichtigsten und am häufigsten verwendeten Abkürzungen** inklusive einer Beschreibung hier aufgeführt:

BiKo	Bildungskoordinator*in
BuKo	Bundeskonferenz
Bulei	Bundesleitung
DRK	Deutsches Rotes Kreuz
EH	Erste Hilfe
EP	Erlebnispädagogik
EYCM	European Youth Cooperation Meeting
FKFB	Fachkräftefortbildung
HdJ	Haus des Jugendrotkreuzes
HR	Humanitäres Völkerrecht
IKRK	Internationales Komitee vom Roten Kreuz

JRK	Jugendrotkreuz
Juleica	Jugendleiter*innen-Ausbildung / -Card
KhK	Kinder helfen Kindern
KL	Kreisleitung
Koopa	Kooperationslehrkräfte Ausbildung
KV	Kreisverband
LaLei	Landesleitung
LSV	Lehrscheinverlängerung
LV	Landesverband
ML&I	Mein Leben & Ich
ND	Notfalldarstellung
OV	Ortsverein

PSD	Pink Shirt Day
RHD	Red Hand Day
SAN-Lehrgang	Sanitäter*innen-Lehrgang
Schulko	Schulkoordinator*innen
Sexpäd	Sexualpädagogik
SoKo	Soziale Kompetenzen
SSD	Schulsanitätsdienst
Vogelsang IP	Vogelsang Internationaler Platz
WAT	Welt-Aids-Tag
WUP	Warm up
YW	Youthwork

Gefördert vom:

Ministerium für Kinder, Jugend, Familie, Gleichstellung, Flucht und Integration des Landes Nordrhein-Westfalen

Herausgeber:
Jugendrotkreuz im DRK Landesverband Nordrhein e.V.
Auf'm Hennekamp 71
40225 Düsseldorf

Verantwortlich:
Marc Eickelkamp (Leitung der JRK-Landesgeschäftsstelle)

Satz & Layout:
DRK Landesverband Nordrhein gGmbh
Grafik und Kampagnen

Fotos:
Jugendrotkreuz Nordrhein e.V.

#JRKNORDRHEIN

www.jrk-nordrhein.de
@jrk_nordrhein
@jrk.nordrhein