www.jrk-nordrhein.de

Deutsches Rotes Kreuz

Jugendrotkreuz

JUGENDROTKREUZ LANDESVERBAND NORDRHEIN

Veranstaltungen 2023
#jrknordrhein

Inhaltsverzeichnis

Vorwort 4
Informationen zur Anmeldung und Teilnahme 6

Aus- und Fortbildungen 8
JRK erleben – Ferienangebote und Bildungsreisen 42
Events 54
Gremienveranstaltungen & Arbeitsgemeinschaften 62
Veranstaltungen für Schüler*innen 68
Veranstaltungen für Fachkräfte an Schulen 74

Ansprechpartner*innen 82
Jugendleiter*in-Card 86
Verleih von Materialien 88
Workshop-Angebote und Projekte vor Ort 90
Handreichungen und kostenfreie pädagogische Materialien 92
Abkürzungsverzeichnis 94

Liebe JRKler*innen & Freund*innen des Jugendrotkreuzes,

für das kommende Jahr 2023 haben wir für alle Kinder, Jugendlichen und junge Erwachsene ein Veranstaltungsprogramm zusammengestellt.

Freut euch auf neue, kompakte Aus- und Fortbildungsangebote für Leitungskräfte und Teamer*innen, spannende Freizeitangebote für Kinder und Jugendliche und unsere Ferienangebote und Bildungsreisen.

Wir freuen uns auf viele schöne Momente und Ergebnisse mit euch!

Eure JRK-Landesleitung und JRK-Landesgeschäftsstelle

Informationen zur Anmeldung und Teilnahme

Anmeldung

Alle Veranstaltungen werden auf unserer Website unter **www.jrk-nordrhein.de/veranstaltungen/veranstaltungen-buchen** veröffentlicht.

Es gibt Veranstaltungen, die nicht über unsere Website buchbar sind bzw. bestimmte Voraussetzungen haben. Hinweise zu den alternativen Buchungswegen findet ihr unter der Überschrift "Anmeldehinweis".

Rücktritt

Sofern ihr nicht an Veranstaltungen teilnehmen könnt, bedarf es einer **schriftlichen Abmeldung**. Wir bitten euch darum uns **unverzüglich mitzuteilen**, wenn ihr nicht an einer Veranstaltung teilnehmen könnt.

Bitte beachtet, dass es für unsere **Ferienangebote und Bildungsreisen eine Stornostaffel** gibt, die ihr in unseren **Reisebedingungen** www.jrk-nordrhein.de/allgemeine-reisebedingungen nachlesen könnt.

Kosten

Die **Teilnahme** ist bei einem Großteil unserer Veranstaltungen **kostenfrei. Ausgenommen hiervon** sind unsere **Ferienangebote und Bildungsreisen**. Sofern **Kosten für andere Veranstaltungen anfallen**, sind diese unter Gebühren vermerkt.

Bitte beachtet, dass wir für Teilnehmende unserer Veranstaltungen **keine Fahrtkosten erstatten**.

Äußere Einflüsse

Wir behalten uns vor bei äußeren und derzeit nicht einzukalkulierenden Einflüssen die **Veranstaltungsformate anzupassen**.
Eine Anpassung kann zum Beispiel in Form der Umwandlung einer analogen in eine digitale Veranstaltung erfolgen.

Vegetarische Verpflegung bei Veranstaltungen des JRK Nordrhein

Im Sinne der Nachhaltigkeit und des Umwelt- und Klimaschutzes, bieten wir auf **all unseren Veranstaltungen vegetarische Verpflegung** an. Zu unseren Veranstaltungen zählen auch Sitzungen von Arbeitsgemeinschaften, Gremien und weitere Treffen des Landesverbandes. **Individuelle Essenswünsche** (Fleisch, Vegan, Allergien etc.) können innerhalb der **Bedarfsabfrage bei der Buchung angegeben** werden.

Da das Thema **Nachhaltigkeit** auch im Jugendrotkreuz eine zentrale Rolle spielt, möchten wir mit diesem Schritt **zum Nachdenken und einem bewussteren Umgang** mit den Ressourcen unseres Ökosystems anregen. Es ist uns weiterhin wichtig, dass jede*r weiterhin das essen kann, was er*sie mag oder verträgt.

Einführungsseminar: **Zu Gast bei Henry für über 14-Jährige**

13.-15.01.2023
Anmeldeschluss | **01.01.2023**

20.-22.10.2023
Anmeldeschluss | **07.10.2023**

Haus des Jugendrotkreuzes, Heimstr. 22, Bad Münstereifel

Darum geht's

Diese Veranstaltung richtet sich an alle Jugendlichen ab 14 Jahren, die einmal eine Gruppenleitung im JRK übernehmen möchten und natürlich auch an alle anderen, die in den Verband reinschnuppern wollen.
An diesem Wochenende widmen wir uns voll und ganz unserem Verband. Methodisch und mit ganz viel Spaß erfahrt ihr wesentliche Informationen über die internationale Rotkreuzbewegung, das Deutsche Rote Kreuz und natürlich das Jugendrotkreuz.
Wir werden uns mit den Ursprüngen der Rotkreuz-Bewegung, dem Aufbau, den Strukturen und Tätigkeitsfeldern des Deutschen Roten Kreuzes auseinandersetzten. Außerdem werden wir uns das Jugendrotkreuz, insbesondere den JRK-Landesverband Nordrhein, genauer anschauen und einen Ausflug zur Rotkreuz-Akademie in Vogelsang machen.
Das Wochenende soll aber auch dazu dienen, dass ihr euch untereinander kennenlernen und austauschen könnt und einfach eine schöne Zeit zusammen habt.

Themenschwerpunkte
- Geschichte der Rotkreuzbewegung
- Aufbau, Struktur und Aufgabenbereiche des DRK
- Alles rund ums JRK
- Ausflug in die Rotkreuz-Akademie (Vogelsang)

Ziel
- Kennenlernen der internationalen Rotkreuzbewegung, des DRK und des JRK
- Menschen aus anderen Kreisverbänden kennenlernen, sich vernetzen und austauschen

Zielgruppe/Voraussetzungen
Alle interessierten Menschen zwischen 14 und 27 Jahren.

Fortbildungsstunden | 16

Gebühren | Keine

Teilnehmendenzahl
Max. 28 | Min. 10

Referentin
Katharina Schnackertz
Bildungsreferentin Außerschulische Jugendbildung

Aufbau-Fortbildung: **Umgang mit Betroffenen von sexualisierter Gewalt**

21.01.2023

Anmeldeschluss | **07.01.2023**

Landesverband Nordrhein
Auf'm Hennekamp 71, 40225 Düsseldorf

Darum geht's

Du hast bereits die dreitägige Basisschulung „Prävention von sexualisierter Gewalt" besucht und möchtest dein Wissen gerne nochmal auffrischen und vertiefen? Dann bist du bei der Aufbau-Fortbildung genau richtig.

In der eintägigen Veranstaltung werden wir zuerst das Grundlagenwissen wiederholen, sodass alle auf dem neusten Stand sind. Im zweiten Teil der Fortbildung liegt der Fokus dann auf dem Thema „Umgang mit Betroffenen". Wie reagiere ich angemessen, wenn mir ein Kind/ein*e Jugendliche*r von sexualisierter Gewalt berichtet? Was muss ich im Gespräch konkret beachten, um die Betroffenen möglichst gut zu unterstützen? Wie kann ich Fallstricke vermeiden?

Neben theoretischem Input wird es viel Zeit für den Austausch über persönliche Erfahrungen und das Ausprobieren und Einüben von möglichen Gesprächsverläufen geben.

Themenschwerpunkt
Umgang mit Betroffenen von sexualisierter Gewalt

Ziel
- Grundlagenwissen zu sexualisierter Gewalt wiederholen
- Handlungssicherheit im Umgang mit Betroffenen von sexualisierter Gewalt gewinnen

Zielgruppe/Voraussetzungen
Gruppenleiter*innen, Teamer*innen, Multiplikatoren*innen, Betreuer*innen von JRK Ferienangeboten und Interessierte ab einem Alter von 16 Jahren.

Fortbildungsstunden | 8

Gebühren | Keine

Teilnehmendenzahl
Max. 20 | Min. 10

Referent
Bernd Eberhardt
Dipl.-Sozialarbeiter und Dipl.-Psychologe und Referent zu den Themen Psychotraumatologie und Prävention und Intervention bei sexualisierter Gewalt gegen Kinder und Jugendliche

Grundlehrgang: **Notfalldarstellung**

27.-29.01.2023

Anmeldeschluss | **29.12.2022**

Haus des Jugendrotkreuzes
Heimstraße 22, 53902 Bad Münstereifel

Darum geht's

Der Grundlehrgang Notfalldarstellung vermittelt grundlegende darstellerische und schminktechnische Fähigkeiten. Im Lehrgang wird auf typische einfache Verletzungen und Erkrankungssituationen eingegangen.

Themenschwerpunkte
- Grundlegende schminktechnische Fähigkeiten
- Grundlegende darstellerische Fähigkeiten

Ziel
Darstellung einfacher Verletzungen und Erkrankungssituationen

Zielgruppe/Voraussetzungen
- Alle interessierten Personen ab 14 Jahren
- Mindestalter 14 Jahre
- Erste-Hilfe-Kurs (nicht älter als 2 Jahre)

Fortbildungsstunden | 16

Gebühren | Keine

Teilnehmendenzahl
Max. 20 | Min. 10

Referentin
Kristin Tilke
Bildungsreferentin JRK Schularbeit

NEU: Fortbildungswochenende

10.-12.02 2023 | **Teil 1**
Anmeldeschluss | **30.01.2023**

27.-29.10 2023 | **Teil2**
Anmeldeschluss | **13.10.2023**

Haus des Jugendrotkreuzes
Heimstraße 22, 53902 Bad Münstereifel

Darum geht's

Das neue Format der Fortbildungswochenenden soll allen Leitungskräften und Multiplikator*innen des JRKs im Landesverband Nordrhein die Möglichkeit geben sich stetig fortzubilden. Dazu bieten wir zwei zentrale Fortbildungswochenenden an, an denen ihr entweder komplett oder teilweise je nach Thema und Angebot teilnehmen könnt. Bei den Fortbildungswochenenden werden verschiedene Themen angeboten werden, diese findet ihr auf unserer JRK-Homepage.

Themenschwerpunkte

- Fortbildungsangebote für Verantwortliche im Landesverband des JRK Nordrhein
- Leitungskräfte stärken und qualifizieren
- Neue Themen in den Verband bringen

Zielgruppe/Voraussetzungen

- Thematische Fortbildung, Austausch und Vernetzung
- Fortbildung für Leitungskräfte und ihren Aufgaben z.B. Moderieren, Visualisieren, Präsentieren von Inhalten, Finanzverantwortung, Vertretungsarbeit, Rechte und Pflichten als Leitungskraft
- Fortbildung mit pädagogischem Inhalt für Teamer*innen und verantwortliche Gruppenleiter*innen

Zielgruppe/Voraussetzungen

- Leiter*innen des JRK auf Kreis-, Orts- und Gruppen-Ebene
- Teamer*innen des JRK-Landesverbandes
- Leitungskräfte
- Vorverfahren für einzelne Angebote z.B. Erwerb der JULEICA

Fortbildungsstunden

16 Stunden | für das ganze Wochenende
4-8 Stunden | für die Teilnahme an einzelnen Tagen

Teilnehmendenzahl

Max. 30 | Min. 10

Gebühren | Keine

Anmeldehinweis

Bei der Anmeldung können die Teilnehmenden die jeweiligen Angebote, Themen und Workshops für die Wochenenden auswählen.

Referent*in

Marc Eickelkamp
Leitung der Landesgeschäftsstelle
Stella Yanolidis
Referatsleitung JRK Schularbeit
Nadine Czubak
Referatsleitung Außerschulische Jugendbildung

Jugendleiter*innen-Card-Ausbildung

1. Wochenende | **24.-26.02.2023**
2. Wochenende | **28.-30.04.2023**
3. Wochenende | **20.-22.10.2023**
+ Praxisprojekt: Datum selbst gewählt

Anmeldeschluss | **05.02.2023**

Haus des Jugendrotkreuzes
Heimstraße 22, 53902 Bad Münstereifel

Darum geht's

Werdet jetzt Gruppenleiter*in! Die Juleica steht für einen hohen Anspruch und eine ausgezeichnete Qualität nach bundesweiten Standards.
Das Seminar wird an drei Wochenenden stattfinden, die thematisch eng miteinander verzahnt sind. Neben einer tollen Gemeinschaft und sehr viel Spaß, werden sowohl theoretische als auch praktische Inhalte besprochen. Diese geben euch Sicherheit und kompetentes Wissen für zukünftige Gruppenstunden und andere Formate.
Ihr führt außerdem ein eigenes Praxisprojekt durch, welches ihr eigenständig in einer kleinen Gruppe in eurem Kreisverband bzw. Ortsverein vorbereitet und durchführt. Eine große Chance, das Gelernte direkt anzuwenden.

Nach erfolgreicher Beendigung der Schulung könnt ihr die Juleica-Card beantragen und dürft nun eure eigenen Gruppenstunden gestalten.

Themenschwerpunkte | Kennenlernen | Lebenswelten von Kindern & Jugendlichen | Gruppendynamiken | Leitung von Gruppen | Rolle und Selbstverständnis des*der Gruppenleiter*in | Teamarbeit | Präsentationen | Planung, Organisation & Durchführung von Projekten | Kommunikation, Reflexion & Feedback | Spielpädagogik | Erlebnispädagogik | Rechte und Pflichten des*der Gruppenleiter*in | Konfliktmanagement | Kinder- & Jugendschutz in der Jugendverbandsarbeit | Vielfaltsaspekte in der Kinder- & Jugendarbeit | Aufgabenfelder & Organisationsformen im Jugendrotkreuz

Ziel
Praxisnah werdet ihr an heutige und zukünftig relevante Themen und Herausforderungen der Jugendarbeit herangeführt.

Zielgruppe/Voraussetzungen
Teilnehmer*innen im Alter von 16 -21 Jahren

Fortbildungsstunden | Keine

Gebühren | Keine

Teilnehmendenzahl
Max. 20 | Min. 10

Anmeldehinweis
Um die Ausbildung erfolgreich abzuschließen, braucht ihr Folgendes:
- Einführungsseminar des DRKs (z.B. “Zu Gast bei Henry”)
- Maximal 2 Jahre alter Erste Hilfe-Kurs

Bringt die Nachweise gerne schon zur Anmeldung mit, wenn ihr sie schon habt. Ein Foto ist vollkommen ausreichend.

Referent
Daniel Ottenhues
Bildungsreferent Außerschulische Jugendbildung

Lehrgang:
Erste Hilfe am Kind

25.03.2023

Anmeldeschluss | **13.03.2023**

DRK-Landesverband Nordrhein e.V.
Auf'm Hennekamp 71, 40225 Düsseldorf

Darum geht's

In diesem Kurs lernt ihr, Notfallsituationen am Kind zu erkennen, die Gefahren einzuschätzen und die richtigen Maßnahmen zu ergreifen.

Themenschwerpunkte
- Bewusstseins-, Atem- und Kreislaufstörungen
- Herz-Lungen-Wiederbelebung
- Wunden, Knochenbrüche
- Verbrennungen und Vergiftungen

Ziel
Die schnelle Hilfe in den ersten Minuten nach einem Vorfall entscheidet häufig über den Erfolg aller weiteren Bemühungen. So kann rechtzeitige Erste Hilfe die Zeit bis zum Eintreffen des Rettungsdienstes überbrücken. Diese Erste Hilfe-Grundausbildung erfüllt die Voraussetzung für alle Personengruppen, die mit Kindern zusammenarbeiten.

Zielgruppe/Voraussetzungen
- Gruppenleitungen
- Teamer*innen
- Ferienbetreuer*innen

Fortbildungsstunden | Keine

Gebühren | Keine

Teilnehmendenzahl
Max. 15 | Min. 10

Referent*in
Steht zum Zeitpunkt des Redaktionsschlusses noch nicht fest.

Quali-Quer – **Jugendleiter*innen-Card-Ausbildung**

1. Wochenende: 31.03.-02.04.23
2. Wochenende: 24.-26.11.2023

Anmeldeschluss | **03.03.2023**

Haus des Jugendrotkreuzes
Heimstraße 22, 53902 Bad Münstereifel

Darum geht's

Quali Quer – Die Juleica-Card-Ausbildung für Quereinsteiger*innen: Die Gruppenarbeit mit Kindern und Jugendlichen ist der Kern unserer JRK-Arbeit! Die Kinder- und Jugendgruppen des JRKs sind ein elementarer und unverzichtbarer Raum für jede*n, der*die sich im JRK engagieren will. Die Gruppenstunden sind ein regelmäßiger Ankerpunkt der JRK-Gemeinschaft in den Kreisverbänden und Ortsvereinen und bleiben über temporäre Projekte hinaus bestehen. Gemeinsam gestalten Gruppenleiter*innen mit den Teilnehmer*innen neue Projekte, verwirklichen Ideen, geben Raum für Halt, Partizipation, Erfahrungen und Austausch.
Für die Gruppenarbeit braucht es jedes Jahr neue engagierte JRK´ler*innen, die Gruppenleiter*innen werden wollen. Viele junge Erwachsene lassen sich deshalb bei uns zur Gruppenleitung ausbilden. Als fertige Gruppenleitung sind sie dann vor Ort in ihrer Kinder- und Jugendgruppe aktiv und vertreten zudem auch die Interessen unserer 6 bis 27-jährigen JRK-Mitglieder*innen innerhalb und außerhalb unseres Jugendverbandes.

Themenschwerpunkte | Kennenlernen | Lebenswelten von Kindern & Jugendlichen | Gruppendynamiken | Leitung von Gruppen | Rolle und Selbstverständnis des*der Gruppenleiter*in | Teamarbeit | Präsentationen | Planung, Organisation & Durchführung von Projekten | Kommunikation, Reflexion & Feedback | Spielpädagogik | Erlebnispädagogik | Rechte und Pflichten des*der Gruppenleiter*in | Konfliktmanagement | Kinder- & Jugendschutz in der Jugendverbandsarbeit | Vielfaltsaspekte in der Kinder- & Jugendarbeit | Aufgabenfelder & Organisationsformen im Jugendrotkreuz

Ziel | Gemeinsam lernt ihr bei der Quali-Quer, was ihr für den praktischen Einstieg in eurer Tätigkeit als Jugendleiter*innen braucht.

Zielgruppe/Voraussetzungen | JRK Mitglieder*innen und Interessierte, die über 23 Jahre alt sind und/oder JRK Mitglieder*innen und Interessierte über 21 Jahre, die durch ihren Beruf/ihr Studium/ihre bisherige ehrenamtliche Tätigkeit bereits in den Themen der Gruppenleiter*innen-Ausbildung vorgebildet sind.

Fortbildungsstunden | Keine

Gebühren | Keine

Teilnehmendenzahl
Max. 20 | Min. 10

Anmeldehinweis
Um die Ausbildung erfolgreich abzuschließen, braucht ihr Folgendes:
- Einführungsseminar des DRKs (z.B. “Zu Gast bei Henry”)
- Erste Hilfe-Kurs (nicht älter als 2 Jahre)

Bringt die Nachweise gerne schon zur Anmeldung mit, wenn ihr sie schon habt. Ein Foto ist vollkommen ausreichend.

Referent*in
Daniel Ottenhues
Bildungsreferent Außerschulische Jugendbildung
Kristina Lorenz
Bildungsreferentin JRK Schularbeit

Online-Workshop: **Medienkompetenzen clever vermitteln**

06.04.2023
Anmeldeschluss | **29.03.2023**

15.11.2023
Anmeldeschluss | **10.11.2023**

Digital

Darum geht's

Bei dem Workshop stellen wir die JRK Medien-Methodenbox inklusive des Leitfadens für die medienpädagogische Arbeit mit Kindern und Jugendlichen im Alter von 10 bis 16 Jahren vor. Wir zeigen, welche coolen Methoden & Spiele die Box und der Leitfaden zur Vermittlung von Medienkompetenzen bereithält.

Nach dem Workshop bekommen die Teilnehmenden die Box und den Leitfaden kostenfrei zugeschickt.

Themenschwerpunkte

- Methoden zur Gestaltung von Fotos/Berichten
- Methoden zu einem verantwortungsvollen Umgang mit dem Internet

Ziel

Der Workshop bietet einen Überblick über die in der Box und dem Leitfaden zur Verfügung gestellten Methoden und (Online-) Tools, die bei der Vermittlung der Themeninhalte relevant sind.

Zielgruppe/Voraussetzungen

- (JRK) Gruppenleitungen
- Teamer*innen
- Schulkoordinator*innen
- Fachkräfte an Schulen

Fortbildungsstunden | Keine

Gebühren | Keine

Teilnehmendenzahl
Max. offen | Min. 5

Anmeldehinweis
Der Workshop findet online statt. Wir freuen uns, wenn alle die Kameras während der Veranstaltung angeschaltet haben.

Referent*innen
Fabian Müller
Mitglied der AG Öffentlichkeisarbeit im JRK Nordrhein
Rebecca Rothe
Stabstelle Medien, Kommunikation und Marketing

Schulkoordinator*innen-treffen I & II

06.05.2023 | **10-15 Uhr**
Anmeldeschluss | **05.04.2023**

DRK-Landesverband Nordrhein e.V.
Auf'm Hennekamp 71, 40225 Düsseldorf

15.11.2023 | **18-21 Uhr**
Anmeldeschluss | **11.10.2023**

Digital

Darum geht's

Bei unserem Schulkoordinator*innentreffen tauschen wir uns gemeinsam über aktuellste Themen, Projekte und eventuelle Stolpersteine eurer alltäglichen Arbeit aus. Ihr erfahrt die neusten Informationen seitens des Landesverbandes und bekommt Einblicke in neue schulische Themen.

Themenschwerpunkte

Bei unserem Austausch geht es um alle aktuellen Themen rund um die schulische Jugendbildung im JRK:

- Erste Hilfe (Kinder helfen Kindern/ SSD)
- Streitschlichtung
- Projekt „Soko" – Soziale Kompetenz in Schulen
- Mein Leben & Ich
- Sexualpädagogische Veranstaltungen
- JRK Medien-Methodenbox
- und vieles mehr!

Beim Austauschtreffen I haben wir einen Workshop zu unterschiedlichsten Themen mit externen Referent*innen geplant. Eure Wünsche nehmen wir gerne entgegen.

Ziel

- Austausch zwischen Kreisverband und Landesverband
- Ausbau der JRK Schularbeit
- Weiterbildung der Schulkoordinator*innen zu diversen Themen

Zielgruppe/Voraussetzungen

Dieser Austauschtermin richtet sich an alle durch den JRK-Kreisausschuss ernannten JRK-Schulkoordinator*innen bzw. Personen, die im eigenen Kreisverband die schulische Jugendbildung koordinieren.

Fortbildungsstunden

06.05.2023 | 4
15.11.2023 | 2,5

Teilnehmendenzahl

Max. 20 | Min. 10

Gebühren | Keine

Anmeldehinweis

Meldet euch gerne jetzt schon verbindlich für beide Termine an.

Referentin
Stella Yanolidis
Referatsleitung JRK Schularbeit

Notfalldarstellung Aufbaulehrgang: **Modul "Schminken"**

19.-21.05.2023

Anmeldeschluss | **20.04.2023**

Haus des Jugendrotkreuzes
Heimstraße 22, 53902 Bad Münstereifel

Darum geht's

Im Notfalldarstellung Aufbaulehrgang Modul "Schminken", werden vertiefende Kenntnisse über Schminkmaterialien vermittelt. Du erlernst, welche sichtbaren Anzeichen zum Erscheinungsbild verschiedener Erkrankungen gehören und wie ein Polytrauma geschminkt wird.

Themenschwerpunkte
- Schminktechniken
- Schminkmaterialien

Ziel
Vertiefung der Kenntnisse in Schminktechniken und Schminkmaterialien und das Erlernen sichtbarer Anzeichen von Krankheitsbildern.

Zielgruppe/Voraussetzungen
- Alle, die ihre Grundkenntnisse vertiefen möchten
- Mindestalter 16 Jahre
- Erste Hilfe-Kurs (nicht älter als 2 Jahre)
- Besuch des Grundlehrgangs Notfalldarstellung

Fortbildungsstunden | 16

Gebühren | Keine

Teilnehmendenzahl
Max. 15 | Min. 10

Referentin
Kristin Tilke
Bildungsreferentin JRK Schularbeit

Jugendleiter*innen – Card-Ausbildung Kompakt

07.–17.07.23

Anmeldeschluss | **14.06.2023**

Wird noch mitgeteilt.
(In Deutschland)

Darum geht's

Werde Gruppenleiter*in! Die Juleica Kompakt bietet dir eine qualitativ hochwertige Ausbildung zum*zur Jugendleiter*in nach bundesweiten Standards in kompakter Form.

Begib dich gemeinsam mit deinem JRK Nordrhein auf eine unvergessliche Reise und absolviere dort deine Jugendleiter*innen-Ausbildung. Wir werden neben der standardisierten Juleica-Ausbildung, weitere spannende Themen praxisnah bearbeiten und gemeinsame Ausflüge unternehmen.

Nach erfolgreicher Beendigung der Schulung kannst du die Juleica-Card beantragen und darfst nun deine eigene Gruppenstunde gestalten.

Themenschwerpunkte | Kennenlernen | Lebenswelten von Kindern & Jugendlichen | Gruppendynamiken | Leitung von Gruppen | Rolle und Selbstverständnis des*der Gruppenleiter*in | Teamarbeit | Präsentationen | Planung, Organisation & Durchführung von Projekten | Kommunikation, Reflexion & Feedback | Spielpädagogik | Erlebnispädagogik | Rechte und Pflichten des*der Gruppenleiter*in | Konfliktmanagement | Kinder- & Jugendschutz in der Jugendverbandsarbeit | Vielfaltsaspekte in der Kinder- & Jugendarbeit | Aufgabenfelder & Organisationsformen im Jugendrotkreuz

Ziel
Gemeinsam lernst du in der Kompakt-Version der Juleica, was du für den praktischen und theoretischen Einstieg in deiner Tätigkeit als Jugendleiter*in brauchst.

Zielgruppe/Voraussetzungen
Teilnehmer*innen im Alter von 16 -24 Jahren

Fortbildungsstunden | Keine

Gebühren | 250 €

Teilnehmendenzahl
Max. 20 | Min. 10

Anmeldehinweis
Um die Ausbildung erfolgreich abzuschließen, brauchst du Folgendes:
- Einführungsseminar des JRKs oder DRKs (z.B. "Zu Gast bei Henry")
- Maximal 2 Jahre alter Erste Hilfe-Kurs

Bringe die Nachweise gerne schon zur Anmeldung mit, wenn du sie schon hast. Ein Foto ist vollkommen ausreichend.

Referentin
Kristina Lorenz
Bildungsreferentin JRK Schularbeit

Schulung:
Ab nach Draußen – Abenteuer, Erlebnispädagogik und mehr!

11.–13.08.2023

Anmeldeschluss | **16.07.2023**

Rotkreuz-Akademie Vogelsang IP
Vogelsang 41, 53937 Schleiden

Darum geht's

Möchtest du mehr aus deinen Gruppenstunden und anderen Veranstaltungen herausholen? Brauchst du Methoden, die den Gruppenzusammenhalt stärken? Bist du gerne an der frischen Luft unterwegs und möchtest auch andere motivieren wieder mehr nach draußen zu gehen? Kannst du gut auf Luxus verzichten? Dann bist du hier richtig!

Neben erlebnispädagogischen Methoden, die wir durchführen wollen, erlernst du allerlei Praktisches: z.B. Orientierung mit dem Kompass, Knoten, einen Flaschenzug bauen oder Rettungsmaßnahmen in der Natur (Zeckenentfernung, etc.).

Themenschwerpunkte
- Erlebnispädagogik
- Selbstversorger
- Raus in die Natur

Ziel
Wir möchten für die Natur begeistern und Methoden durchführen, die du auch selbst in deiner Gruppe anwenden kannst. Erst wenn du diese selbst erfahren hast, kannst du diese auch professionell anleiten!

Zielgruppe/Voraussetzungen
Teilnehmende im Alter von 14 – 26 Jahren

Fortbildungsstunden | 16

Gebühren | Keine

Teilnehmendenzahl
Max. 20 | Min. 10

Anmeldehinweis
Du solltest Klamotten für draußen besitzen, die auch mal dreckig werden dürfen.

Referent
Daniel Ottenhues
Bildungsreferent Außerschulische Jugendbildung

Basisschulung: **Öffentlichkeitsarbeit**

03.-05.11.2023

Anmeldeschluss | **12.10.2023**

Haus des Jugendrotkreuzes
Heimstraße 22, 53902 Bad Münstereifel

Darum geht's

Die Basisschulung Öffentlichkeitsarbeit ist perfekt für alle, die einen Einstieg in die professionelle (digitale) Kommunikation in ihrem Kreisverband und/oder Ortsverein finden möchten. Wir vermitteln die Grundlagen zu relevanten und aktuellen Themenfeldern innerhalb der (digitalen) Kommunikation.

Themenschwerpunkte

- Social Media
- Fotografie (JRK iPad, Handy, Kamera)
- JRK nach außen präsentieren
- Rechte und Pflichten
- Printmedien
- Schreiben für unterschiedliche Plattformen

Ziel

Ziel ist, dass ihr am Ende der Schulung viele praktische und schnelle Handgriffe gelernt habt. Ihr werdet mit Ergebnissen nach Hause gehen, die ihr bei eurer täglichen (digitalen) Kommunikation in euren Kreisverbänden und/oder Ortsvereinen einbringen könnt.

Zielgruppe/Voraussetzungen

Alle Personen, die Mitglied im Verband sind und die digitale und analoge Kommunikation in ihrem Kreisverband und/oder Ortsverein voranbringen möchten.

Fortbildungsstunden | 16

Gebühren | Keine

Teilnehmendenzahl

Max. 20 | Min. 10

Anmeldehinweis

Was ihr mitbringen solltet:

- Laptop und/oder (JRK) iPad, Handy, Kamera
- Ein paar (JRK) Utensilien für eure Fotos (T-Shirt, Flagge,...)

Referent*innen

Rebecca Rothe
Stabstelle Medien, Kommunikation und Marketing
Daniel Engels, Fabian Müller, Aileen Greff und Jennifer Orzol
Mitglieder der AG Öffentlichkeitsarbeit im JRK Nordrhein

Notfalldarstellung Aufbaulehrgang: **Modul "Darstellen"**

17.-19.11.2023

Anmeldeschluss | **19.10.2023**

Haus des Jugendrotkreuzes
Heimstraße 22, 53902 Bad Münstereifel

Darum geht's

Dieser Lehrgang erweitert deine darstellerischen Fähigkeiten um wichtige Erkrankungsbilder und die Darstellung komplexer Notfallmuster.

Themenschwerpunkte
- Darstellen von Erkrankungsbildern
- Darstellen von Notfallmustern

Ziel
Die Vertiefung der Kenntnisse in der Notfalldarstellung.

Zielgruppe/Voraussetzungen
Alle, die ihre Notfalldarstellungsfähigkeiten vertiefen möchten.
- Mindestalter 16 Jahre
- Erste Hilfe-Kurs (nicht älter als 2 Jahre)
- Wünschenswert, aber keine Voraussetzung: Grundlehrgang Notfalldarstellung

Fortbildungsstunden | 16

Gebühren | Keine

Teilnehmendenzahl
Max. 20 | Min. 10

Referentin
Kristin Tilke
Bildungsreferentin JRK Schularbeit

Notfalldarstellung Aufbaulehrgang: **Modul "Planen und Durchführen von Übungen"**

17.-19.11.2023

Anmeldeschluss | **19.10.2023**

Haus des Jugendrotkreuzes
Heimstraße 22, 53902 Bad Münstereifel

Darum geht's

Dieser Lehrgang vermittelt die Grundlagen der Übungsleitung, die für die Planung im Vorfeld und das Einsatzmanagement während einer Übung verantwortlich ist. Die Aufgabe der Übungsleiter*in ist es auch, als Ansprechpartner*in der verschiedenen Hilfsorganisationen, Ämter und Behörden zur Verfügung zu stehen sowie Verantwortung für die Sicherheit und Unversehrtheit der Akteure zu übernehmen.

Themenschwerpunkte
- Planung und Einsatzmanagement Notfalldarstellung
- Kommunikation mit verschiedenen Behörden
- Sicherstellung Unversehrtheit aller Beteiligten

Ziel
Vermittlung der Grundlagen, um die Planung im Vorfeld und das Einsatzmanagement während einer Übung zu übernehmen.

Zielgruppe/Voraussetzungen
- Personen ab 16 Jahren mit einem erfolgreich abgeschlossenen ND-Grundlehrgang sowie der erfolgreichen Teilnahme an den ND-Aufbaulehrgängen Schminken und Darstellen.
- Mindestalter 16 Jahre
- Erste Hilfe-Kurs (nicht älter als 2 Jahre)
- Grundlehrgang Notfalldarstellung
- Aufbaulehrgang Notfalldarstellung - Modul "Schminken"
- Aufbaulehrgang Notfalldarstellung - Modul "Darstellen"

Fortbildungsstunden | 16

Gebühren | Keine

Teilnehmendenzahl
Max. 20 | Min. 10

Referentin
Kristin Tilke
Bildungsreferentin JRK Schularbeit

Basisschulung: **Prävention von sexualisierter Gewalt**

01.-03.12.2023

Anmeldeschluss | **17.11.2023**

Wird noch bekannt gegeben.

Darum geht's

Der Schwerpunkt des Wochenendes liegt bei der Konzeption, Umsetzung und Reflexion von praktischen Präventionsangeboten. Dazu steht die Praxis mit viel Ausprobieren von Spielen und Übungen, konstruktiven Rückmeldungen und eigenen Ideen im Vordergrund. Hierfür nutzen wir die Methodentasche "100% ICH", die speziell zu diesem Thema entwickelt und noch einmal um das Thema „Sexualisierte Gewalt in digitalen Medien" erweitert wurde.

Themenschwerpunkte

- Grundlagenwissen zum Thema "Sexualisierte Gewalt" (u.a. Was ist sexualisierte Gewalt? Wer ist davon betroffen? Hinweiszeichen, Täter*innenstrategien, Risiko- & Schutzfaktoren)
- Sexualisierte Gewalt in digitalen Medien (u.a. Selbstdarstellung, Sexting, Cyber-Grooming, Pornografie)
- Strukturelle Präventionsmöglichkeiten in Jugendverbänden (u.a. Schutzkonzept im JRK LV Nordrhein und DRK-Standards im LV Nordrhein)
- Praktische Präventionsansätze anhand von Übungen
- Umgang mit Verdachtsfällen

Ziel

- Sexualisierte Gewalt erkennen und andere dafür sensibilisieren können
- Konkrete Ansatzpunkte für die eigene Praxis mitnehmen

Zielgruppe/Voraussetzungen

Gruppenleiter*innen, Teamer*innen, Multiplikatoren*innen, Betreuer*innen von JRK Ferienangeboten und Interessierte ab einem Alter von 16 Jahren.

Fortbildungsstunden | 16

Gebühren | Keine

Teilnehmendenzahl
Max. 20 | Min. 10

Referent*in
N.N.

Einführungsseminar: **Zu Gast bei Henry für unter 14-Jährige**

08.-10.12.2023

Anmeldeschluss | **24.11.2023**

Haus des Jugendrotkreuzes, Heimstr. 22, Bad Münstereifel

Darum geht's

Ihr habt Gruppenkinder, die jünger als 14 Jahre alt sind und Lust haben, mehr über das Rote Kreuz und das Jugendrotkreuz zu erfahren? Dann ist das Einführungsseminar „Zu Gast bei Henry" für unter 14-Jährige genau das Richtig für euch und eure Gruppenkinder.

Es wird spannenden Input zum DRK/JRK geben und natürlich werden die Kinder Zeit zum Basteln, Spielen und sich untereinander kennenlernen haben.

Als Jugendleiter*in/Gruppenleiter*in solltet ihr bei der Veranstaltung dabei sein, um die Aufsichtspflicht für eure Kinder zu führen.

Themenschwerpunkte
- JRK & DRK
- Kinderrechte
- Basteln und Spielen

Ziel
- Kennenlernen der internationalen Rotkreuzbewegung, des DRK und des JRK
- Kinder aus anderen Kreisverbänden kennenlernen, sich vernetzen und austauschen
- Zeit zum Basteln und Spielen haben

Zielgruppe/Voraussetzungen
Kinder zwischen 6-13 Jahren

Pro 5 Kinder muss ein*e Jugendleiter*in/Gruppenleiter*in mitfahren.

Fortbildungsstunden | 16

Gebühren | Keine

Teilnehmendenzahl
Max. 28 | Min. 10

Referent*in
N.N.

NEU: Erinnerungen an Buchenwald

03.–05.02.2023

Anmeldeschluss | **08.01.2023**

European Youth Education and Meeting Centre
Jenaer Straße 2/4, 99425 Weimar

Darum geht's

Eines der größten Konzentrationslager auf deutschem Boden: Die Gedenkstättenfahrt nach Buchenwald befasst sich intensiv mit der Auseinandersetzung eines grauenhaften Ortes der Geschichte des 20. Jahrhunderts.

Gemeinsam versuchen wir unter anderem eine Antwort auf die Frage zu finden, was dieser Ort und seine Geschichte mit uns selbst zu tun hat.

Wir besuchen die Gedenkstätte und werden genug Raum für entstehende Reflexions- und Diskussionsrunden im Rahmen eines Seminars anbieten.

Themenschwerpunkte
- Tiefes Verständnis der nationalsozialistischen Gesellschaft
- Mein Bild von Buchenwald
- Der Aufbau des Lagers
- Was fange ich mit meinem Wissen über die Vergangenheit in der heutigen Zeit an?

Ziel
Gelangweilt vom Geschichtsunterricht in der Schule? Immer wieder dieselben Themen? Hier wird Geschichte praxisnah vermittelt und an euren Fragen orientiert. Euer Interesse steht stets im Vordergrund.

Zielgruppe/Voraussetzungen
Teilnehmende im Alter von 16 – 26 Jahren können sich anmelden. Wir freuen uns über Anmeldungen außerhalb unseres Verbandes. Auf Anfrage können wir gerne eine Schulbefreiung ausstellen.

Fortbildungsstunden | 16

Gebühren | 80 €

Teilnehmendenzahl
Max. 15 | Min. 10

Anmeldehinweis
Weitere Informationen zur Reise sind über die Buchungsseite abrufbar:
www.jrk-nordrhein.de/veranstaltungen/ferienangebote-und-bildungsreisen-buchen

Referent
Daniel Ottenhues
Bildungsreferent Außerschulische Jugendbildung

Rotkreuz-Spirit hautnah erleben – **komm‘ mit nach Solferino!**

21.–26.06.2023

Anmeldeschluss | **09.04.2023**

Località Punta Gro‘
25019 Sirmione, Italien

Darum geht’s

Auch 2023 geht es wieder nach Solferino!

"Es ist ein unvergessliches Erlebnis - Die Sonne in der Lombardei geht unter und du stehst mit deiner flammenden Fackel auf einem Hügel in Solferino. Leuchtende Augen funkeln dich an, Lieder aus aller Welt durchdringen dich - in dieser Nacht hörst und fühlst du den Herzschlag aller Rotkreuzler*innen." – Solferino Teilnehmerin

Wenn du Interesse an den Anfängen der Rotkreuzbewegung hast und diese hautnah erleben möchtest, dann komm‘ doch mit! Wir wollen mit dir einige historisch bedeutende Schauplätze und Museen besichtigen. Dabei bleibt es aber bei Weitem nicht.
Dich erwarten spannende Gespräche mit Rotkreuzler*innen aus der ganzen Welt sowie ein lokales Austauschprogramm. Du hast die Gelegenheit deine Interessen einzubringen, internationale Erfahrungen zu sammeln und demokratische Werte zu (er)leben.

Themenschwerpunkte
- Internationale Erfahrungen
- Demokratie (er)leben
- Austausch

Ziel
Das Ziel ist, das Rote Kreuz und seine Geschichte erlebbar zu machen. Wir wollen dir ermöglichen mit Menschen aus der ganzen Welt in Kontakt zu treten und internationale Erfahrungen zu sammeln.

Zielgruppe/Voraussetzungen
Anmelden sollten sich junge Menschen, die bei dieser Fahrt noch nicht mitgefahren sind und zwischen 16 und 26 Jahre alt sind. Falls du doch schon mal mitgefahren bist, sprich mich gerne an und wir schauen, ob du noch eine Chance hast, dabei zu sein (z.B. bei zu wenigen Anmeldungen). Wir freuen uns auch über Anmeldungen außerhalb unseres Verbandes. Auf Anfrage können wir gerne eine Schulbefreiung ausstellen.

Fortbildungsstunden | 16

Gebühren | 100 €

Teilnehmendenzahl
Max. 15 | Min. 10

Anmeldehinweis
Weitere Informationen zur Reise sind über die Buchungsseite abrufbar:
www.jrk-nordrhein.de/veranstaltungen/ferienangebote-und-bildungsreisen-buchen

Du solltest auf großen Komfort verzichten können (teilweise Übernachtung in Zelten) sowie trittsicher und ausdauernd gehen können.
Es wird ein verbindliches Vortreffen geben. Der Termin wird nach Anmeldeschluss bekannt gegeben.

Referent
Daniel Ottenhues
Bildungsreferent Außerschulische Jugendbildung

#intothewild – **Trekking- und Kanutour in Norwegen**

20.07.-03.08.2023

Anmeldeschluss | **15.06.2023**

Tverrstøyl 22, 4865 Åmli, Norwegen

Darum geht's

Auf geht's in die nächste Runde Norwegen! Ihr könnt nicht genug bekommen von unberührter Wildnis, einzigartigen Seenlandschaften, schroffen Felsen, klaren Flüssen – kurz gesagt: Natur pur im unbeschreiblich schönen Norwegen?
Außerdem habt ihr Bock im Sommer mal wieder so richtig aktiv zu werden, euch auszupowern und dabei die Natur Skandinaviens, zum Beispiel bei einem Bad im glasklaren Wassern, in vollen Zügen zu genießen? Dann seid ihr beim Norwegen Wildniscamp genau richtig.

Themenschwerpunkte

- Mehrtägige Kanutouren
- Mehrtägige Trekkingtouren auf Wildnispfaden und quer durch das Gelände
- Erlernen der Grundlagen des Kanufahrens (Paddeltechniken, Umgang mit Kanus)
- Schwimmen und Baden
- Camps einrichten
- Gemeinsames Kochen
- Lagerfeuer und Gitarrenabend
- Workshops zu den Themen: Feuer machen, Angeltechniken & Angeln, Hygiene in der Wildnis, Umgang mit Wildnis-Werkzeugen wie z.B. Axt, Autarkes Leben (Energie, Selbstversorgung etc.)
- Freizeit und Erholung

Zielgruppe/Voraussetzungen

Junge Menschen zwischen 17-21 Jahren, unabhängig von einer Mitgliedschaft im DRK/JRK

Fortbildungsstunden | Keine

Gebühren | Die Gebühren konnten zum Redaktionsschluss noch nicht final beziffert werden.

Teilnehmendenzahl

Max. 28 | Min. 20

Anmeldehinweis

Weitere Informationen zur Reise sind über die Buchungsseite abrufbar:
www.jrk-nordrhein.de/veranstaltungen/ferienangebote-und-bildungsreisen-buchen

Referentin
Rebecca Rothe
Stabsstelle Medien, Kommunikation und Marketing

Nachhaltiges Feriencamp
mit Alfons der kleinen Umweltsau

23.-30.07.23

Anmeldeschluss | **07.06.2023**

Wird noch mitgeteilt
(In Deutschland)

Darum geht's

Für alle Abenteurer, die die Welt ein kleines bisschen nachhaltiger gestalten möchten! Während unseres Aufenthalts in der wunderschönen Eifel wird das Thema „Nachhaltigkeit" groß geschrieben. Ob z.B. unsere angelegten Kräuter, unsere selbst hergestellte Seife oder aber unser Ausflug zum Naturlehrpfad in den Nationalpark Eifel. Wir wollen nicht nur verstehen, was Nachhaltigkeit bedeutet, sondern unser Wissen auch direkt in die Tat umsetzen. Wenn man weiß wie es geht, macht das Thema nämlich richtig viel Spaß. Während Workshops und Bastelstunden mit unseren geschulten Betreuer*innen und der Umweltsau „Alfons" haben wir nicht nur richtig viel zu lachen, sondern beschäftigen uns spielerisch mit Themen wie Umweltschutz, gesunde Ernährung sowie nachhaltige Produkte und Lebensmittel. Spiel, Spaß & Erholung kommen bei diesem Feriencamp garantiert nicht zu kurz.

Themenschwerpunkte
- Einführung in die Welt von Alfons
- Nachhaltigkeit für Kinder
- Thematischer Austausch
- Wissensvermittlung
- Spaß
- Freizeit
- Ausflüge

Zielgruppe/Voraussetzungen
Kinder im Alter von 8-10 Jahren unabhängig von einer Mitgliedschaft im DRK/JRK

Fortbildungsstunden | Keine

Gebühren | Die Gebühren konnten zum Redaktionsschluss noch nicht final beziffert werden.

Teilnehmendenzahl
Max. 25 | Min. 10

Anmeldehinweis
Weitere Informationen zur Reise sind über die Buchungsseite abrufbar:
www.jrk-nordrhein.de/veranstaltungen/ferienangebote-und-bildungsreisen-buchen

Referentin
Kristina Lorenz
Bildungsreferentin JRK Schularbeit

NEU:
Lautstark nach Brüssel – Beteiligung erleben!

07.-10.09.23

Anmeldeschluss | **31.07.2023**

Abfahrt und Ankunft ab Köln Hbf
(Anreise mit dem Zug)

Darum geht's

Wir möchten euch im Vorfeld der Europawahl 2024 einladen mit uns gemeinsam die europäische Politik, die internationale und europäische Arbeit kennenzulernen und die wichtigsten internationalen Akteure zu besuchen. Wir wollen ins Gespräch kommen, uns austauschen und informieren. Seid mit dabei und erkundet Brüssel gemeinsam mit uns!

Themenschwerpunkte
- Politische Partizipation erleben
- Brüssel und Europa entdecken
- Internationale Partner*innen kennenlernen und treffen

Ziel
- Die Europäische Politik kennenlernen
- Austausch mit internationalen Partner*innen
- Mitmischen und mitreden!

Zielgruppe/Voraussetzungen
Ab 16 Jahren

Fortbildungsstunden | Keine

Gebühren
100 Euro

Teilnehmendenzahl
Max. 20 | Min. 10

Anmeldehinweis
Anreise per Zug am Donnerstagabend.
Für Schüler*innen ist eine Schulbefreiung möglich.
Weitere Informationen zur Reise sind über die Buchungsseite abrufbar:
www.jrk-nordrhein.de/veranstaltungen/ferienangebote-und-bildungsreisen-buchen

Referent
Marc Eickelkamp
Leitung der Landesgeschäftsstelle

Dem Vergessen entgegenwirken – **Gedenkstättenfahrt nach Krakau**

09.–13.10.2023

Anmeldeschluss | **30.07.2023**

Krakau, Polen

Darum geht's

Auf dieser Gedenkstättenfahrt werden wir uns mit der deutschen Geschichte sowie der damit verbundenen, bewegenden Geschichte Krakaus beschäftigen.

Unsere Gedenkstättenfahrt nach Krakau bringt uns in eine Stadt voller Leben und Kultur, Offenheit und Gastfreundlichkeit – ein pulsierender Ort mit jungen, kreativen Menschen. Darunter viele Studierende, die das Bild der Stadt prägen: Das heutige Krakau ist längst keine „östliche" Stadt mehr, sie ist eine Metropole inmitten von Europa. Unsere Fahrt dorthin schärft den Blick der Gegenwart, aber noch mehr den Scharfblick des Vergangenen.

Themenschwerpunkte
- Kultur
- Polnisches Jugendrotkreuz
- Auschwitz
- Gegenwartsbezüge

Ziel | Auf der einen Seite möchten wir euch internationale und kulturelle Erfahrungen ermöglichen sowie die Chance vor Ort persönliche Kontakte zu knüpfen.
Auf der anderen Seite geht es um die Geschichte einer modernen Stadt und der damit zusammenhängenden Schreckenstaten des NS-Regimes. Die Auseinandersetzung mit dieser Geschichte ist das Kernelement der Bildungsreise.

Zielgruppe/Voraussetzungen | Anmelden sollten sich junge Menschen, die bei dieser Fahrt noch nicht mitgefahren sind und zwischen 16 und 26 Jahre alt sind. Falls ihr doch schon einmal mitgefahren seid, sprecht mich gerne an und wir schauen, ob ihr doch noch eine Chance habt, dabei zu sein (z.B. bei zu wenigen Anmeldungen). Wir würden uns auch sehr über Anmeldungen außerhalb unseres Verbandes freuen!
Auf Anfrage können wir gerne eine Schulbefreiung ausstellen.

Fortbildungsstunden | 16

Gebühren | 125 €

Teilnehmendenzahl
Max. 15 | Min. 10

Anmeldehinweis
Weitere Informationen zur Reise sind über die Buchungsseite abrufbar:
www.jrk-nordrhein.de/veranstaltungen/ferienangebote-und-bildungsreisen-buchen

Es gibt ein verbindliches Vortreffen am 24.09.2023. Neben dem Organisatorischen werdet ihr dort die Gelegenheit haben, einen kompletten Tag mit unseren Freunden aus Krakau selbstständig zu planen.

Referent
Daniel Ottenhues
Bildungsreferent Außerschulische Jugendbildung

NEU: Pfingsttreffen

26.-29.05.23

Anmeldeschluss | **03.05.2023**

Haus des Jugendrotkreuzes
Heimstraße 22, 53902 Bad Münstereifel

Darum geht's

Wie beim Kindergruppentreffen auch, wird im Zentrum des Pfingsttreffens ein Thema stehen, dem wir uns nun gemeinsam über vier Tage hinweg widmen werden. Das vom Team ausgewählte Thema wird wie immer durch die liebevolle Gestaltung des gesamten Geländes, passenden Kostümen, grandiosen schauspielerischen Performances und mit verschiedensten Workshops abgerundet werden. Eingeladen sind Nordrheins Kindergruppen zusammen mit ihren Gruppenleiter*innen.

Also kommt vorbei uns lasst uns zusammen ein tolles Pfingsttreffen erleben!

Themenschwerpunkte
- Abenteuer
- Spaß
- Spiel
- Themenparty
- Austausch

Ziel
- Spaß
- Kennenlernen anderer JRK-Kindergruppen
- Ausprobieren neuer Freizeitaktivitäten

Zielgruppe/Voraussetzungen
Kindergruppen im Alter zwischen 6 und 13 Jahren
(zusätzlich 2 bis 3 Gruppenleiter*innen, je nach Gruppengröße).

Die Kinder kommen zusammen mit ihrer Gruppenleitung und werden auch von dieser angemeldet.

Fortbildungsstunden | Keine

Gebühren | Keine

Teilnehmendenzahl
Max. 100 | Min. 40

Referentin
Kristina Lorenz
Bildungsreferentin JRK Schularbeit

Beach Cup

16.-18.06.23

Anmeldeschluss | **19.05.2023**

Haus des Jugendrotkreuzes
Heimstraße 22, 53902 Bad Münstereifel

Darum geht's

Willkommen zum ultimativen Beach Cup, der 2023 in die 11. Runde geht.

Eine Fun-Veranstaltung bei der jede Person ordentlich ausgepowert wird!

Themenschwerpunkte
- Sport
- Beachvolleyball
- Turnier
- Team

Ziel
Wir wollen mit euch ein spaßiges Wochenende verbringen, welches gleichzeitig den Teamgeist steigert.

Zielgruppe/Voraussetzungen
- JRK Gruppenmitglieder
- Teamer*innen
- JRK Ferienbetreuer*innen
- Kreisleitungen
- Jede*r, die*der Lust hat, darf an dem Turnier teilnehmen.

Fortbildungsstunden | Keine

Gebühren | Keine

Teilnehmendenzahl
Max. 100 | Min. 30

Anmeldehinweis
Bringt bitte ein Zelt mit, da nur wenige Zimmer zur Verfügung stehen.

Die Ausschreibung sowie die Anmeldebögen werden euch vorzeitig per Email zugeschickt.

Referentinnen
Stella Yanolidis
Referatsleitung JRK Schularbeit
Nadine Czubak
Referatsleitung Außerschulische Jugendbildung

Auszeit-Wochenende

01.-03.12.23

Anmeldeschluss | **05.11.2023**

Haus des Jugendrotkreuzes
Heimstraße 22, 53902 Bad Münstereifel

Darum geht's

An diesem Wochenende dreht sich alles um dich und deinen Wohlfühlmoment. Erlebe ein Wochenende voller Entspannung, kreativer Aktivitäten, Stressmanagement und guter frischer Eifelluft.

Themenschwerpunkte
- Kreativität
- Entspannung
- Stressmanagement
- Freizeit uvm.

Ziel
- Eigenes Stresslevel erkennen
- Entspannungsmethoden ausprobieren
- Achtsamkeit gegenüber sich selbst

Zielgruppe/Voraussetzungen
14-27 Jahre

Fortbildungsstunden | Keine

Gebühren | Keine

Teilnehmendenzahl
Max. 20 | Min. 10

Referentin
Nadine Köhne
Referentin für Kinder- und Jugendverbandsaufbau

Winter-Aktion

16.12.2023

Anmeldeschluss | **01.11.2023**

Landesverband Nordrhein
Auf´m Hennekamp 71, 40225 Düsseldorf

Darum geht's

Wir möchten mit euch das Jahr 2023 Revue passieren lassen und laden euch daher ganz herzlichst zu unserer JRK Nordrhein Winter-Aktion ein. Bei einem Heißgetränk und winterlichen Leckereien wird es jede Menge Platz für Spiel, Spaß und gemeinsamen Austausch geben.

Was ihr mitbringen sollt? Natürlich gute Laune.

Wir freuen uns auf euch!

Zielgruppe/Voraussetzungen
Eingeladen sind:
- Teamer*innen
- JRK Ferienbetreuer*innen
- Kreisleitungen
- Ortsleitungen
- Themenbotschafter*innen
- JRK Delegierte
- Mitglieder aus den JRK KV/OV, die Lust haben das JRK Nordrhein kennenzulernen

Fortbildungsstunden | Keine

Gebühren | Keine

Teilnehmendenzahl
Max. 100 | Min. 20

Referent
Marc Eickelkamp
Leitung der Landesgeschäftsstelle

NEU:
Projektwochenende: Arbeitsgemeinschaft Öffentlichkeitsarbeit

03.-05.03.2023

Anmeldeschluss | **31.01.2023**

Wird noch mitgeteilt
(In Deutschland)

Darum geht's

Die Arbeitsgemeinschaft Öffentlichkeitsarbeit trifft sich regelmäßig zu Arbeitstreffen und jährlichen Projektwochenenden. Hier werden Neuigkeiten im Zusammenhang mit sozialen Medien diskutiert, neue Methoden ausprobiert und Konzepte entwickelt. Die Arbeitsgruppe Öffentlichkeitsarbeit unterstützt auch die medienpädagogische Arbeit des JRK Landesverbandes Nordrhein.

Sei auch du beim Projektwochenende dabei, schnuppere ganz unverbindlich in unsere Themen rein und bringe deine Ideen aktiv ein. Wir freuen uns auf dich!

Themenschwerpunkte
- Austausch und Vernetzung
- Projektbezogenes Arbeiten (abhängig vom aktuellen Thema)

Ziel
- Ausbau der internen und externen Kommunikation des Verbandes
- Weiterentwicklung von Materialien für die Öffentlichkeitsarbeit und Medienpädagogik des JRK Nordrhein

Zielgruppe/Voraussetzungen
Mitglieder aus dem JRK Nordrhein, die Spaß an Themen der Öffentlichkeitsarbeit und/oder Medienpädagogik haben.

Fortbildungsstunden | Keine

Gebühren | Keine

Teilnehmendenzahl
Max. 8 | Min. 3

Referent*innen
Rebecca Rothe
Stabstelle Medien, Kommunikation und Marketing
Daniel Engels
Bildungsreferent Außerschulische Jugendbildung
Jennifer Orzol, Aileen Greff und Fabian Müller
Mitglieder der AG Öffentlichkeitsarbeit im JRK Nordrhein

JRK-Landesausschuss

23.03.2023

Digital | 18:00 bis 22:00 Uhr

01.-03.09.2023

Haus des Jugendrotkreuzes
Heimstraße 22, 53902 Bad Münstereifel

Darum geht's

Der Landesausschuss steht der Landesleitung beratend zur Seite. Im Landesausschuss werden Vereinbarungen zu aktuellen Angelegenheiten des Jugendrotkreuz Nordrhein diskutiert und beschlossen.

Themenschwerpunkte

Der JRK-Landesausschuss hat insbesondere folgende Aufgaben:

1. Unterstützung der JRK-Kreisverbände
2. Entgegennahme des Rechnungsberichtes und Beschlussfassung über die Entlastung der JRK-Landesleitung
3. Beschlussfassung über den Haushaltsvoranschlag
4. Beratung und Beschlussfassung über die dem JRK-Landesverband zur Verfügung stehenden Mittel
5. Beratung und Beschlussfassung über Aktionen
6. Unterstützung und Kontrolle der Arbeit der JRK-Landesleitung.

Ziel

Beratung und Beschluss von Prozessen, die die Arbeit des JRK Nordrheins betreffen.

Zielgruppe/Voraussetzungen

Zum JRK-Landesausschuss gehören folgende stimmberechtigte Mitglieder:

- Die JRK-Landesleitung
- Die JRK-Kreisleitungen*
- Die Landesbereitschaftsleitung
- Das für die Sozialarbeit verantwortliche Vorstandsmitglied des DRK-Landesverbandes

* Die*Der JRK-Kreisleiter*in kann durch ein gewähltes Mitglied der JRK-Kreisleitung vertreten werden. Die Vertretung muss vor der Sitzung vom*von der JRK-Kreisleiter*in schriftlich benannt werden. Jeder JRK-Arbeitskreis kann eine*n Vertreter*in als stimmberechtigtes Mitglied in den JRK-Landesausschuss entsenden.

Fortbildungsstunden | Keine

Gebühren | Keine

Anmeldehinweis

Die Anmeldemöglichkeit und der Anmeldeschluss werden mit der Einladung bekannt gegeben.

Referent*in
JRK-Landesleitung

JRK-Landesversammlung

11.11.2023

Landesverband Nordrhein
Auf´m Hennekamp 71, 40225 Düsseldorf

Darum geht's

JRK-Landesversammlung ist das höchste beschlussfassende Gremium im Landesverband. Auf der Landesversammlung wählen die Vertreter*innen der Kreisverbände die ehrenamtliche Landesleitung und beschließen die Schwerpunkte und Regelungen, die den gesamten Landesverband betreffen. Des Weiteren berichten die Gewählten jährlich über ihre Tätigkeiten.

Themenschwerpunkte
Die JRK-Landesversammlung hat insbesondere folgende Aufgaben:

1. Wahl der JRK-Landesleitung
2. Wahl der Delegierten für den JRK-Bundesdelegiertentag
3. Entgegennahme des Tätigkeitsberichtes und Beschlussfassung darüber
4. Beschlussfassung über Aktivitäten des JRK-Landesverbandes
5. Aufnahme von Anschlussverbänden

Ziel
Wahl der Landesleitung und Delegierten und Beschluss über folgende Aktivitäten des JRK-Landesverbandes.

Zielgruppe/Voraussetzungen
Zur JRK-Landesversammlung gehören folgende stimmberechtigte Mitglieder:

- Die JRK-Landesleitung
- Der JRK-Landesausschuss
- Die weiteren Mitglieder der JRK-Kreisleitungen
- Zwei Delegierte jedes JRK-Kreisverbandes

Mit beratender Stimme gehören zur JRK-Landesversammlung:

- Ein Vertreter der JRK-Bundesleitung
- Ein Vertreter des DRK-Landesvorstandes
- Der*Die JRK-Landesreferent*in

Außerdem kann die JRK-Landesleitung Gäste zur JRK-Landesversammlung hinzuziehen.

Fortbildungsstunden | Keine

Gebühren | Keine

Anmeldehinweis
Die Anmeldemöglichkeit und der Anmeldeschluss werden mit der Einladung bekannt gegeben.

Referent*in
JRK-Landesleitung

Schulsaniwettbewerb

12.-13.05.2023

Anmeldeschluss | **13.04.2023**

Haus des Jugendrotkreuzes,
Heimstr. 22, Bad Münstereifel

Darum geht's

Ihr habt erfolgreich den Erste Hilfe-Kurs besucht und euch zu einer Schulsanigruppe zusammengefunden? Ein Dienstplan besteht auch schon an eurer Schule und es gab bereits den einen oder anderen Erste Hilfe-Einsatz?

Wenn ihr Lust habt eure Kenntnisse rund um die Erste Hilfe und euren Teamgeist als Schulsanigruppe unter Beweis zu stellen, dann dürft ihr diesen Wettbewerb nicht verpassen. Wie immer werdet ihr auf Gleichgesinnte treffen und gemeinsam jede Menge Spaß haben.

Themenschwerpunkte
- Begegnung
- Erste Hilfe
- Rotkreuz-Wissen
- Kreativsein
- Spiel und Spaß

Ziel
Die eigenen Kenntnisse unter Beweise stellen in einem landesweiten Wettbewerb.

Zielgruppe/Voraussetzungen
Schulsanitätsgruppen mit jeweils 4 bis 8 Teilnehmenden in Begleitung der jeweiligen Kooperationslehrkraft.

Fortbildungsstunden | Keine

Gebühren | Keine

Anmeldehinweis
Die Anmeldung ist ausschließlich per E-Mail möglich.
Schreibt hierzu an: schulsanitaetsdienst@drk-nordrhein.de

Referentin
Kristin Tilke
Bildungsreferentin JRK Schularbeit

Schulsanicamp

25.-27.08.2023

Anmeldeschluss | **27.07.2023**

Haus des Jugendrotkreuzes,
Heimstr. 22, Bad Münstereifel

Darum geht's

Euch erwartet ein dreitägiges Zeltlager auf dem Gelände der Rotkreuz Akademie in Vogelsang. Ihr könnt euch auf einen tollen Austausch mit anderen Schulsanitätsdienst-Gruppen aus dem ganzen Landesverband und spannende Aktionen freuen.

Habt ihr Lust auf ein spannendes Wochenende mit euren SSD-Gruppen? Dann meldet euch an.

Themenschwerpunkte
- Austausch
- Spiel
- Spaß

Ziel
Austausch mit anderen Schulsanitätsgruppen, gemeinsame Aktionen und Ausflüge

Zielgruppe/Voraussetzungen
Alle interessierten Schulsanitätsgruppen mit ihren Kooperationslehrkräften.

Fortbildungsstunden | Keine

Gebühren | Keine

Anmeldehinweis
Die Anmeldung ist ausschließlich per E-Mail möglich.
Schreibt hierzu an: schulsanitaetsdienst@drk-nordrhein.de

Referentin
Kristin Tilke
Bildungsreferentin JRK Schularbeit

Streitschlichtungs-wochenende

15.-17.09.2023

Anmeldeschluss | **25.08.2023**

Haus des Jugendrotkreuzes,
Heimstr. 22, Bad Münstereifel

Darum geht's

Wir bedanken uns für euer Engagement als Streitschlichter*in!

Wir laden euch zu einem gemeinsamen Streitschlichtungswochenende in Bad Münstereifel ein. Hier bekommt ihr hilfreiche Infos für euren Schlichtungsalltag und trefft andere Streitschlichter*innen aus verschiedenen Schulen und Schulformen und könnt eure Erfahrungen miteinander teilen.
Natürlich kommt der Spaß am Wochenende nicht zu kurz. Die ehrenamtlich Teamenden bereiten euch ein rundum spannendes und ereignisreichen Wochenende.

Ihr werdet an allen Tagen vollverpflegt und für zwei Übernachtungen untergebracht.

Themenschwerpunkte
- Erfahrungsaustausch Streitschlichter*innen
- Wiederholung Streitschlichtungsinhalte
- Dankeschön-Veranstaltung

Ziel
Ihr bekommt von uns Tipps & Tricks für euren Schulalltag als Streitschlichter*innen.

Zielgruppe/Voraussetzungen
Ausgebildete Streitschlichter*innen und Begleitpersonen (Lehrer*in, Schulsozialarbeiter*in, AG-Betreuende)

Fortbildungsstunden | Keine

Gebühren | Keine

Teilnehmendenzahl
Max. 60 | Min. 10

Anmeldehinweis | Eine Anmeldung ist nur per E-Mail an: streitschlichtung@drk-nordrhein.de und mit vollständig ausgefülltem Anmeldeformular möglich. Das Anmeldeformular erhalten alle ausgebildeten Fachkräfte mit einer Einladung per E-Mail. Das Seminar ist kostenfrei. Die Anreise muss selbst organisiert werden.

Die Teilnehmenden-Zahlen sind begrenzt. Falls eine Teilnahme nach Anmeldung nicht mehr möglich sein sollte, meldet euch bitte rechtzeitig und gebt den Platz frei für eine andere Schule.

Referentin
Anna Marie Galle
Bildungsreferentin JRK Schularbeit

Fachkräfte-Fortbildung: **Mediation & Konfliktlösung**

(FKFB)

FKFB I Teil 1 & 2 | 13.-15.02.2023 & 24.-25.04.2023
FKFB II Teil 1 & 2 | 20.-22.03.2023 & 25.-26.09.2023
FKFB III Teil 1 & 2 | 04.-06.09.2023 & 16.-17.10.2023
FKFB IV Teil 1 & 2 | 20.-22.11.2023 & Anfang 2024
Anmeldeschluss | **2 Monate vorher**

FKFB I | Haus des Jugendrotkreuzes, Heimstr. 22, Bad Münstereifel
FKFB II – IV | DGB Bildungswerk Hattingen

Darum geht's

Streiten gehört zum Leben und ist Alltag an vielen Schulen. Problematisch wird es, wenn aus harmlosen Streitereien explosive Konflikte entstehen. Konflikte, denen die Beteiligten oft so hilflos gegenüberstehen, dass sie als einziges Lösungsmittel Gewalt sehen. Immer mehr Lehrkräfte fragen sich, wie diese gewaltsamen Konflikte im Schulalltag bewältigt oder gleich verhindert werden können.

Hier setzt das JRK-Streitschlichter*innen Programm für Schulen an. Als probates Mittel zur Deeskalation von Gewalt und zur konstruktiven Lösung von Konflikten bedienen wir uns des Verfahrens der Mediation. Das in den 60er und 70er Jahren in den USA entwickelte "vermittelnde" Streit-Schlichter*innen Programm hat sich in der dortigen Schullandschaft bewährt und wird mittlerweile in vielen Lebensbereichen angewandt. Zentraler Ansatz unseres Streit-Schlichter*innen Programms ist dabei die Befähigung von Schüler*innen in weiterführenden Schulen, bei Konflikten unter Mitschüler*innen vermittelnd tätig zu werden.

Themenschwerpunkte

- Handlungsorientiertes Training
- Theoretische Hintergrundinformationen
- Viele Gelegenheiten, die Phasen der Mediation bzw. Streitschlichtung durch Rollenspiele zu üben

Ziel | Wir bieten Lehrkräften der Sekundarstufen eine speziell zugeschnittene Fortbildung an, die sie befähigt, als Trainer*in in ihrer eigenen Schule das Konfliktlösungs- und Mediationstraining zu realisieren, so dass die Schüler*innen danach als JRK Streitschlichter*innen tätig werden können. Daneben leistet das Jugendrotkreuz im Einzelfall Krisenintervention und bietet nachhaltige Unterstützung für Schulen an, die die JRK -Streitschlichter*innen AG einrichten wollen.

Zielgruppe/Voraussetzungen
Lehrkräfte der Sekundarstufe I und II; Schulsozialarbeiter*innen

Fortbildungsstunden | Keine

Teilnehmendenzahl
Max. 15 | Min. 10

Gebühren | 398 €

Enthalten sind:
- Vollverpflegung an allen 5 Tagen
- Drei Übernachtungen im DZ
- Themenbezogenes Material
- Zwei Arbeitshilfen sowie ein USB-Stick mit allen Druckvorlagen

Eine Teilkostenrückerstattung bei eigener Unterkunftsbuchung ist leider nicht möglich.

Stornogebühren:
Falls Sie nach Ablauf der Stornierungsfrist von 4 Wochen nicht an dem Seminar teilnehmen können oder unabgemeldet fernbleiben, behalten wir uns vor 50% der Seminarkosten in Rechnung zu stellen.

Referentinnen
Stella Yanolidis
Referatsleitung JRK Schularbeit
Anna Marie Galle
Bildungsreferentin JRK Schularbeit

Kooperationslehrkräfte-ausbildung (Koopa SSD)

Koopa I
Teil 1: 30.-31.03.2023 | **Sanitätslehrgang: 08.-12.05.2023**
Teil 2: 21.-24.08.2023 | Anmeldeschluss | 01.03.2023

Koopa II
Teil 1: 04.-05.05.2023 | **Sanitätslehrgang: 14.-18.08.2023**
Teil 2: 18.-21.09.2023 | Anmeldeschluss | 05.04.2023

Koopa III
Teil 1: 08.-09.11.2023 | **Sanitätslehrgang: 15.-19.01.2024**
Teil 2: 05.-08.02.2024 | Anmeldeschluss | 10.10.2023

1. Teil – Qualifikation zur Leitung eines Schulsanitäts-dienstes

Haus des Jugendrotkreuzes
Heimstraße 22, 53902 Bad Münstereifel

Darum geht's

Die Kooperationslehrkräfteausbildung Schulsanitätsdienst (Koopa SSD) befähigt interessierte Lehrkräfte und Schulsozialpädagog*innen zum Aufbau bzw. zur Übernahme eines Schulsanitätsdienstes. Darüber hinaus werden diese Personen zu Ausbilder*innen der Ersten Hilfe weitergebildet.

Die Ausbildung zur JRK-Kooperationslehrkraft besteht aus insgesamt drei Abschnitten. Nach dem Teil 1 folgt ein fünftägiger Sanitätslehrgang bevor es dann in Teil 2 mit der Vertiefung der Ersten Hilfe Kenntnisse und abschließender Prüfung weitergeht. Nach Ende des Teil 2 findet eine Hospitationsphase statt.

Weitere Informationen zur Ausbildung sowie Kontaktdaten finden sich auf unserer Website unter www.jrk-nordrhein.de/unser-engagement/erste-hilfe-in-der-schule/erste-hilfe-in-der-weiterfuehrenden-schule

Themenschwerpunkte

- Aufbau eines Schulsanitätsdienstes
- Weiterbildung zu Ausbilder*innen Schulsanitätsdienst

Ziel | Im Rahmen des 1. Teils der Koopa SSD erhalten die Kooperationslehrkräfte die Berechtigung zum Aufbau bzw. zur Übernahme eines Schulsanitätsdienstes.

Zielgruppe/Voraussetzungen

Lehrkräfte und Schulsozialpädagog*innen von weiterführenden Schulen. Pädagogische Ausbildung in Form des 2. Staatsexamens oder eines Studiums mit mindestens 200 Unterrichtseinheiten Pädagogik (Nachweis der Ausbildungsstätte nötig). Gültiger Erste-Hilfe-Kurs (nicht älter als 1 Jahr) muss vor dem Sanitätslehrgang eingereicht werden. Der abgeschlossene Sanitätslehrgang muss vor Teil 2 eingereicht werden.

Fortbildungsstunden | Keine

Gebühren | 398 €

Teilnehmendenzahl

Max. 15 | Min. 10

Anmeldehinweis

Eine Anmeldung erfolgt immer für Teil 1, den Sanitätslehrgang und Teil 2 der Veranstaltungsreihe. Die Anmeldung für den Sanitätslehrgang und Teil 2 werden automatisch vorgenommen.

Die Teilnahmegebühr in Höhe von 398 € entfällt, wenn der Sanitätslehrgang selbstorganisiert über den zuständigen Kreisverband stattfindet. Die Zugehörigkeit des Kreisverbandes richtet sich nach dem Ort der Schule.

Bei der Anmeldung für die Veranstaltung bitte als zweite Firmenadresse die Schuladresse eintragen.
Anmeldebestätigungen werden versendet.

Referentin
Kristin Tilke
Bildungsreferentin JRK Schularbeit

Online-Workshop: **Medienkompetenzen clever vermitteln**

06.04.2023
Anmeldeschluss | **29.03.2023**

15.11.2023
Anmeldeschluss | **10.11.2023**

Digital

Darum geht's

Bei dem Workshop stellen wir die JRK Medien-Methodenbox inklusive des Leitfadens für die medienpädagogische Arbeit mit Kindern und Jugendlichen im Alter von 10 bis 16 Jahren vor. Wir zeigen, welche coolen Methoden & Spiele die Box und der Leitfaden zur Vermittlung von Medienkompetenzen bereithält.

Themenschwerpunkte

- Methoden zur Gestaltung von Fotos/Berichten
- Methoden zu einem verantwortungsvollen Umgang mit dem Internet

Ziel

Der Workshop bietet einen Überblick über die in der Box und dem Leitfaden zur Verfügung gestellten Methoden und (Online-) Tools, die bei der Vermittlung der Themeninhalte relevant sind.

Zielgruppe/Voraussetzungen

- (JRK) Gruppenleitungen
- Teamer*innen
- Schulkoordinator*innen
- Fachkräfte an Schulen

Fortbildungsstunden | Keine

Gebühren | Keine

Teilnehmendenzahl
Max. offen | Min. 5

Anmeldehinweis
Der Workshop findet online statt. Wir freuen uns, wenn alle die Kameras während der Veranstaltung angeschaltet haben.

Referent*innen
Fabian Müller
Mitglied der AG Öffentlichkeitsarbeit des JRK Nordrhein
Rebecca Rothe
Stabstelle Medien, Kommunikation und Marketing

Multiplikator*innenschulung: **Kinder helfen Kindern**

05.09.2023

Anmeldeschluss | **07.08.2023**

Digital

Darum geht's

Diese Schulung richtet sich an alle interessierten Grundschullehrkräfte, Schulsozialpädagog*innen und Fachkräfte der Offenen Ganztagesbetreuung, die das Projekt "Kinder helfen Kindern" an ihren Schulen implementieren möchten.

Die 1,5-stündige Schulung gibt eine Einweisung in den Ordner "Kinder helfen Kindern". Dieser Ordner beinhaltet umfangreiche fachliche Grundlagen, Stundenmodelle, Arbeitsblätter und Methodenvorschläge für die Unterrichtsgestaltung.

Themenschwerpunkte

- Einweisung Materialordner „Kinder helfen Kindern“
- Erste Hilfe an Grundschulen

Ziel

Ziel des Projektes "Kinder helfen Kindern" ist es, einen Beitrag zur Unfallverhütung zu leisten, die positive Grundeinstellung der Kinder zum Helfen zu festigen und ihnen Kenntnisse zur Hilfeleistung zu vermitteln.

Zielgruppe/Voraussetzungen

Grundschullehrkräfte, Schulsozialpädagog*innen, Fachkräfte der Offenen Ganztagesbetreuung mit einem gültigen Erste-Hilfe-Schein (nicht älter als 2 Jahre)

Fortbildungsstunden | Keine

Gebühren | Keine

Teilnehmendenzahl
Max. 20 | Min. 5

Referentin
Kristin Tilke
Bildungsreferentin JRK Schularbeit

Ansprechpartner*innen 1/2

Marc Eickelkamp
Leitung der Landesgeschäftsstelle

Tel.: (02 11) 31 04 - 150
marc.eickelkamp@drk-nordrhein.de

Frank Gewehr
Stabsstelle Finanzen

Tel.: (02 11) 31 04 - 165
frank.gewehr@drk-nordrhein.de

Rebecca Rothe
Stabstelle Medien, Kommunikation und Marketing

Tel.: (02 11) 3104 - 268
rebecca.rothe@drk-nordrhein.de

Katharina Greb
Teamassistenz

Tel.: (02 11) 3104 - 151
katharina.greb@drk-nordrhein.de

Stella Yanolidis
Referatsleitung JRK Schularbeit

Tel.: (02 11) 3104 - 158
stella.yanolidis@drk-nordrhein.de

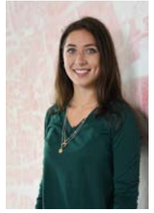

Anna Marie Galle
Bildungsreferentin JRK Schularbeit

Tel.: (02 11) 3104 - 153
anna.galle@drk-nordrhein.de

Kristin Tilke
Bildungsreferentin JRK Schularbeit

Tel.: (02 11) 3104 - 154
kristin.tilke@drk-nordrhein.de

Ansprechpartner*innen 2/2

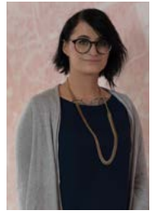

Kristina Lorenz
Bildungsreferentin JRK Schularbeit

Tel.: (02 11) 3104 - 253
kristina.lorenz@drk-nordrhein.de

Nadine Köhne
Referentin für Kinder- und Jugendverbandsaufbau

Tel.: (02 11) 3104 - 252
nadine.koehne@drk-nordrhein.de

Daniel Ottenhues
Bildungsreferent Außerschulische Jugendbildung

Tel.: (02 11) 3104 - 490
daniel.ottenhues@drk-nordrhein.de

Nadine Czubak
Referatsleitung Außerschulische Jugendbildung

Tel.: (02 11) 3104 - 167
nadine.czubak@drk-nordrhein.de

Katharina Schnackertz
Bildungsreferentin Außerschulische Jugendbildung

Tel.: (02 11) 3104 - 155
katharina.schnackertz@drk-nordrhein.de

Du hast Fragen oder Anregungen?
Sprich uns gerne an!

Jugendleiter*in-Card

Wofür steht die Jugendleiter*in-Card?

Die Jugendleiter*in-Card (kurz: Juleica) ist ein Ausweis, der bundesweit anerkannt wird. Mit diesem Ausweis bestätigt ihr eure Teilnahme an einer Juleica-Ausbildung. Darüber hinaus steht der Ausweis für eure Kompetenz, sich verantwortungsvoll in Angebote der Kinder- und Jugendarbeit einzubringen.

Was bringt die Juleica?

Rund 80% Prozent der Angebote in Jugendverbänden können nur deshalb stattfinden, weil ihr euch engagiert. Die Karte belegt also euer gesellschaftlich wichtiges Engagement mit einer hohen Qualität! Als Anerkennung für euer ehrenamtliches Engagement gibt es zahlreiche Vergünstigen in verschiedenen Einrichtungen, die ihr in Anspruch nehmen könnt.

Schaut mal nach, was es bei euch im Umkreis gibt:
www.juleica.de/verguenstigungen/

Wie kann ich die Juleica ausgestellt bekommen?

Im Jugendrotkreuz Nordrhein gibt es verschiedene Juleica-Ausbildungsformate. Wenn ihr mindestens 16 Jahre alt seid (in Ausnahmefällen auch 15 Jahre), dann könnt ihr in jedem Fall ein für euch passendes Format auswählen. Schaut dazu einfach auf unserer Website nach den Voraussetzungen:
www.jrk-nordrhein.de/unser-engagement/jugendleiterinnen-ausbildung

Nach erfolgreichem Abschluss der Ausbildung könnt ihr eure Juleica dann selbstständig unter www.juleica-antrag.de ausstellen lassen.

Gültigkeit der Juleica

Deine Juleica ist nach Ausstellung drei Jahre lang gültig.
Hast du in diesen drei Jahren eine oder mehrere Fortbildungen besucht kannst du dir Fortbildungsstunden gutschreiben lassen. Mit insgesamt acht Fortbildungsstunden kannst du deine Juleica um weitere 3 Jahre verlängern.

Schaut mal bei unseren Veranstaltungen vorbei. Bei der Darum geht's stehen auch die Fortbildungsstunden, die ihr mit eurer Teilnahme an einzelnen Veranstaltungen sammeln könnt:
www.jrk-nordrhein.de/veranstaltungen/veranstaltungen-buchen

Verleih von Materialien

Für eure Gruppenstunde oder Auftritte in Fußgängerzonen, auf Messen etc., bieten wir euch folgende Materialien zum Verleih an:

JRK Nordrhein #youthfluencer Foto-Box inklusive Stand-Materialien

- Regiestuhl
- Roll-Up
- Regal
- Tafeln zum Beschriften
- Aufsteller für Tafeln
- Hütchen für Emojis,
- Emojis

iPads für medienpädagogische Zwecke inklusive Hülle und Pencil

Messeausstattung

- Messetheke
- Roll-Up
- Aufsteller Broschüren
- JRK Nordrhein Banner

Teddyklinik aus der Kiste

- Pavillon, Dach- und Kletteile
- Roll-up, Beachflag und Banner
- Tischdecken, kleine Teddys, Untersuchung- und Behandlungsmaterial, Kittel für die Teddyärzt*innen
- 5 Aufsteller: Anmeldung, Untersuchung, Röntgen, Wartezimmer, Apotheke
- 2 große Teddybären im Campingstuhl

Möchtet ihr Materialien von uns ausleihen?
Dann schreibt eine E-Mail mit eurem Wunschtermin an jugendrotkreuz@drk-nordrhein.de.

Vor dem Verleih der Materialien schicken wir euch per E-Mail alle relevanten Informationen und die jeweiligen Leihverträge zu. Sofern nicht anders vermerkt, müssen die Materialien von euch bei der Landesgeschäftsstelle abgeholt und wieder zurückgebracht werden.

Wir kommen zu euch – Workshop-Angebote und Projekte vor Ort

Ihr sucht Angebote für eure JRK-Gruppenstunde oder Schule vor Ort?

Unser Spektrum an Angeboten reicht von Workshops zur sexuellen Bildung über Unterstützung in der Lebensplanung bis hin zur Förderung von sozialem Engagement.

Workshops zur sexuellen Bildung

Wir bieten für Schulklassen oder JRK Gruppenstunden Workshops rund um das Thema Sex, Liebe und Beziehung an. Im Rahmen eines dreistündigen Workshops können wir mit Jugendlichen ab der 7. Jahrgangsstufe locker ins Gespräch kommen und wichtige Inhalte vermitteln.

Mehr Infos zu unserem Workshop-Angebot findet ihr hier:
www.jrk-nordrhein.de/unser-engagement/sexualpaedagogik
Das kostenfreie Angebot kann per E-Mail angefragt werden:
youthwork-jrk@drk-nordrhein.de

Mein Leben & ICH - Lebensplanung on Tour

Unser Projekt “Mein Leben & ICH” unterstützt Jugendliche bei ihrer Lebensplanung.
Durch vielfältige und bunte Materialien sowie einer positiven Atmosphäre begeben sich die Jugendlichen im Lebensparcours auf ihre Reise. Eine Reise auf der sie, metaphorisch gesehen, ihren Koffer mit Ideen hinsichtlich ihrer Interessen, Fähigkeiten und Wertvorstellungen füllen.
Das Projekt richtet sich speziell an Jugendliche der 6. bis 8. Klasse und wird von geschulten Teamer*innen direkt vor Ort durchgeführt.

Das Angebot kostet für einen Tag 300€, zwei Tage 500€ und ab 3 Tagen 650€. Mit den Einnahmen wird der Bau einer Schule in Ghana unterstützt.

Das Angebot kann per E-Mail angefragt werden:
mein-leben-und-ich@drk-nordrhein.de
Ihr habt Interesse an unserem Angebot?
Schaut mal auf der Seite vorbei: www.jrk-nordrhein.de/unser-engagement/lebensplanung-junger-heranwachsender

SoKo - Soziale Kompetenz in der Schule

Das JRK-Projekt „SoKo – Soziale Kompetenz in der Schule“ fördert die Übernahme von Verantwortung und möchte möglichst viele Jugendliche aller Schulformen an soziales Engagement heranführen. Die Jugendlichen sollen sich selbst mit allem, was zu ihnen gehört einbringen. So können zudem neue Bildungserfahrungen gemacht und kultureller Austausch gefördert werden.
Zielgruppe sind alle Jugendlichen der 8. Jahrgangsstufe.

Hört sich spannend an? Dann bekommt ihr online noch mehr Infos zu unserem Projekt: www.jrk-nordrhein.de/unser-engagement/soziale-kompetenz-neben-der-schule
Das Projekt ist kostenfrei und kann per E-Mail angefragt werden:
soko@drk-nordrhein.de

War nichts Passendes dabei? Dann meldet euch gerne bei uns unter jugendrotkreuz@drk-nordrhein.de und wir helfen in der Vermittlung an geeignete Angebote und Referent*innen.

Handreichungen und kostenfreie pädagogische Materialien

Bei uns findet ihr auch eine Vielzahl an unterschiedlichen und themenbezogenen Methodensammlungen für die pädagogische Arbeit. Zum Beispiel findet ihr unter anderem Materialien zur Durchführung der Gruppenstunden, für Aktionstage oder Kampagnen-Arbeit vor Ort.

Durchstöbert auf unserer JRK-Website die „Mediathek“ und sammelt eure Materialien zusammen.

Teamer*in/Betreuer*in im JRK Nordrhein werden

Ein Großteil unserer Veranstaltungen führen wir mit der Unterstützung von ehrenamtlichen Teamer*innen durch. Als Teamer*innen seid ihr neben der Umsetzung vor Ort auch für die Vor- und Nachbereitung der Veranstaltung mit verantwortlich. Neben viel Spaß und der Umsetzung eurer eigenen Ideen, werdet ihr viele praktische Erfahrungen sammeln, die euch in eurem weiteren Lebensweg sehr nützlich sein werden.

Findet euer Thema

Eure Einsatzmöglichkeiten als Teamer*innen im JRK Nordrhein sind vielseitig. Werft gerne einen Blick in unseren Veranstaltungskalender und schaut, welches Thema euch besonders interessiert. Meldet euch entweder bei der für die Veranstaltung zuständige Person direkt oder schreibt eine E-Mail an: jugendrotkreuz@drk-nordrhein.de

Welche Voraussetzungen ihr braucht, um bei uns als Teamer*in durchzustarten, erfahrt ihr hier: www.jrk-nordrhein.de/engagiere-dich/teamerinnen-im-jrk-nordrhein

Ihr habt Lust darauf junge Heranwachsende auf ihre Reise in unbekannte Welten zu begleiten? Dann ist befristetes Engagement als Betreuer*in vielleicht das Richtige für euch. Alle Infos dazu findet ihr unter www.jrk-nordrhein.de/engagiere-dich/betreuerin-jrk-ferien

Abkürzungsverzeichnis

Was ist eigentlich ein WUP und wofür steht HdJ?
Es gibt ein paar Begriffe im JRK-Alltag, die wir gerne mit Abkürzungen umschreiben. Die „alten Hasen“ unter euch wissen natürlich sofort, was gemeint ist. Alle Neulinge verstehen zunächst einmal nur Bahnhof.

Deshalb haben wir für euch mal die **wichtigsten und am häufigsten verwendeten Abkürzungen** inklusive einer Beschreibung hier aufgeführt:

BiKo	Bildungskoordinator*in
Bipro	Bildungsprogramm
BuKo	Bundeskonferenz
Bulei	Bundesleitung
DRK	Deutsches Rotes Kreuz
EH	Erste Hilfe
EP	Erlebnispädagogik
EYCM	European Youth Cooperation Meeting
FKFB	Fachkräftefortbildung
HdJ	Haus des Jugendrotkreuzes
HR	Humanitäres Völkerrecht
IKRK	Internationales Komitee vom Roten Kreuz
JRK	Jugendrotkreuz
Juleica	Jugendleiter*in card
KhK	Kinder helfen Kindern
KL	Kreisleitung
Koopa	Kooperationslehrkräfte Ausbildung
KV	Kreisverband
LaLei	Landesleitung
LSV	Lehrscheinverlängerung
LV	Landesverband
ML&I	Mein Leben & Ich
ND	Notfalldarstellung
OV	Ortsverein
PSD	Pink Shirt Day
RHD	Red Hand Day
SAN-Lehrgang	Sanitäter*innen-Lehrgang
Schulko	Schulkoordinator*innen
Sexpäd	Sexualpädagogik
SoKo	Soziale Kompetenzen
SSD	Schulsanitätsdienst
Vogelsang IP	Internationaler Platz
WAT	Welt-Aids-Tag
WUP	Warm up
YW	Youthwork

Herausgeber:
Deutsches Jugendrotkreuz
Landesverband Nordrhein e.V.
Auf'm Hennekamp 71
40225 Düsseldorf

Verantwortlich:
Marc Eickelkamp (Leitung der Landesgeschäftsstelle)

Satz & Layout:
DRK Landesverband Nordrhein gGmbh
Grafik und Kampagnen

Fotos:
Jugendrotkreuz Nordrhein e.V.

#JRKNORDRHEIN

www.jrk-nordrhein.de
@jrk_nordrhein
@jrk.nordrhein